PROTESTANTSE GEMEENTE HEUMEN

Orde van dienst voor zondag 4 februari 2024
Voorganger: prof. dr. N.F.M. Schreurs
Orgel: Peter van Doeselaar
Ouderling van Dienst: Marijne Magnée



Orgelspel

Welkom en mededelingen door een kerkenraadslid

Moment van stilte

Ontsteken van het licht, daarbij b.v. zingen

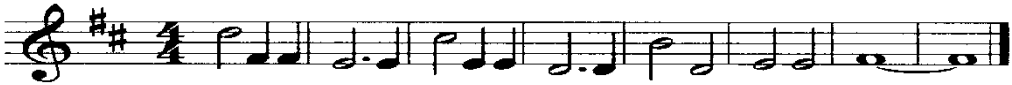

Gebed van toenadering:
Kerkenraadslid: Onze hulp is in de naam van de Eeuwige
Allen : DIE HEMEL EN AARDE GEMAAKT HEEFT
Kerkenraadslid: ……..

Intochtslied (staande): *Lied 276: 1-3*
Zomaar een dak boven wat hoofden

Kyriegebed, waarbij we b.v. zingen (afwisselend vrouwen-mannen):

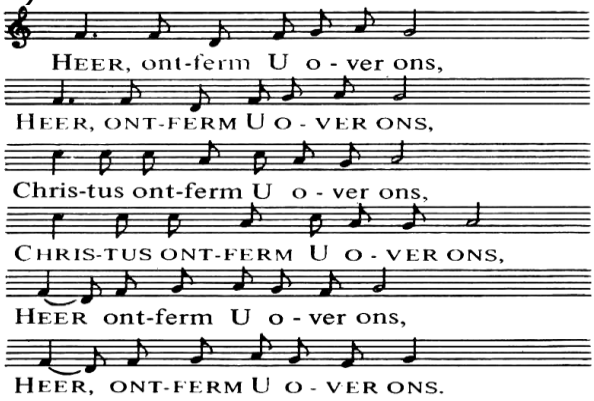

Glorialied: *Lied 273: 1,3 en 4*
Loof God, die zegent al wat leeft

Inleiding: er is Kindernevendienst en Goed Plan

Groet:
Voorganger: De Eeuwige is met u allen
Allen : GODS VREDE IS MET U

Gebed van de zondag

Bijbellezing: 1Koningen 19: 8-16

Zingen: *Lied 527: 1-4*
Uit de hemel zonder grenzen

Evangelielezing: Marcus 1: 29-39

Lofprijzing*: Lied 339a*
U komt de lof toe, U het gezang

Overweging

Muziek

Zingen:
Lied 275: 1,3 en 4
Heer onze heer, hoe zijt gij aanwezig

(Eventueel gedachtenis van een overledene, hierbij wordt staande gezongen: Lied 961 *Niemand leeft voor zichzelf)*

Voorbeden, waarbij wij na elke bede b.v. zingen:

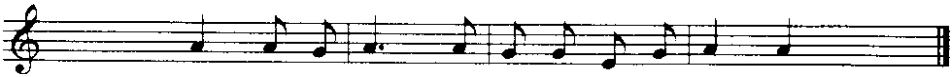

of:

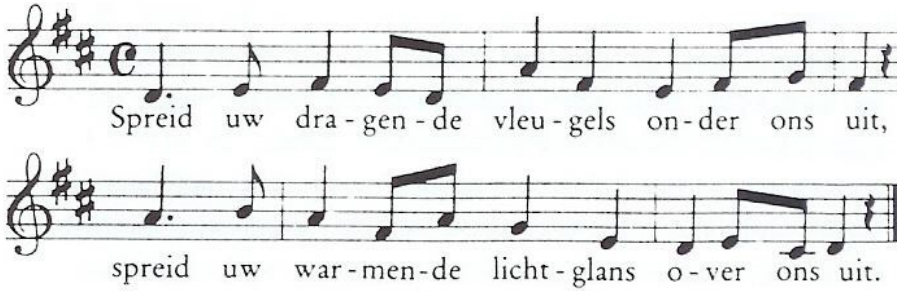

Stil gebed en Onze Vader

Toelichting op de gaven en inzameling

Slotlied (staande): *Lied 413: 1-3*
Grote God, wij loven U

Zegen met gezongen ‘Amen’:

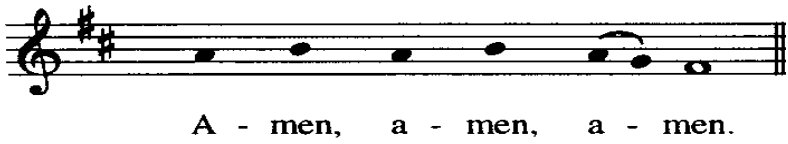

Orgelspel

Na de dienst is er gelegenheid om samen iets te drinken in Terp. Iedereen is van harte welkom.

