PROTESTANTSE GEMEENTE HEUMEN

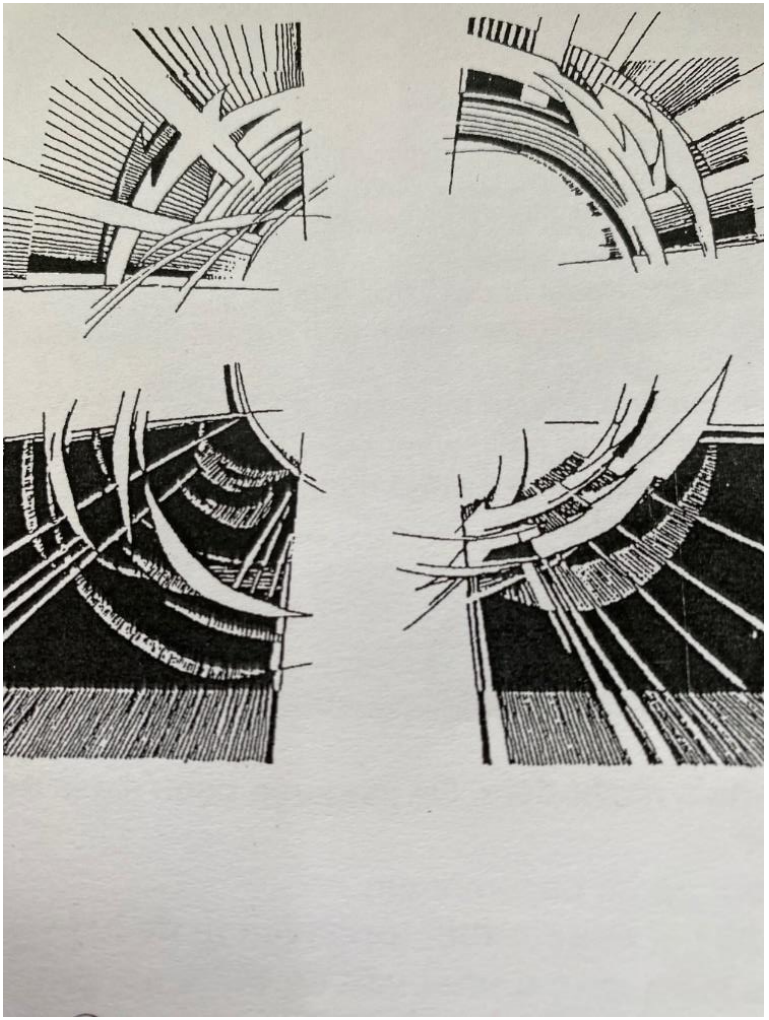

Goede Vrijdag 29 maart 2024

Goede Vrijdag

De viering van Goede Vrijdag staat tussen de avondmaalsviering van Witte Donderdag en de paaswake van Stille Zaterdag. Deze avond gedenken wij het lijden en sterven van Jezus. We staan daarbij ook nadrukkelijk stil bij het lijden in de wereld om ons heen en in onze eigen levens. Goede Vrijdag wordt in de Latijns talige landen ook “Heilige Vrijdag” genoemd. Christus brengt het grootste offer dat een mens kan brengen en maakt daarmee de weg vrij voor het heil waarin alle gelovigen deel hebben.

Klaagliederen 5 1-4
Heer, denk toch aan de rampen die ons zijn overkomen, kijk hoe de vijanden met ons spotten. Zij hebben ons mooie land in bezit genomen en wonen nu zelf in onze huizen. We voelen ons als kinderen zonder vader, als vrouwen die hun man verloren hebben. Want er is niemand meer die ons kan beschermen.

Deze viering heeft een meditatief karakter, daarom zijn we af en toe stil en worden liederen niet aangekondigd.

De viering is voorbereid door Pieter Kuiper, Lineke Laks en Will Hagens. De organist is Peter van Doeselaar.

We nemen plaats in de kerk in stilte

Gedicht

Open ons de ogen

Zullen wij ooit begrijpen
wat het kwaad met mensen doet:
het slachtoffer in zijn eenzaamheid lijden,
de mens die beul geworden is?

Zullen wij ooit bevatten
de wanhoop en het lijden
van vluchtelingen in hun kampen
van kinderen geronseld voor de dood?

Zullen wij ooit beseffen
de gruwelen van geweld,
de tranen zonder troost,
de verwoesting van de oorlog?

Kunnen wij ons hart ontsluiten
voor mensen om ons heen
dichtbij en tegelijk zo ver weg,
in hun angsten en pijn?

Heer Jezus, open ons de ogen
breek de barrières van ons hart
leer door uw lijden en uw sterven
ons medemenselijk te leven.

Laat ons met u mee mogen gaan
Langs de onmogelijke weg
die door de dood
ons naar het leven brengt.

(*Henk Vijver)*

Zingen Psalm 22 vers 1 en 3

Psalm 121
v. Ik hef mijn ogen op naar de bergen
g. vanwaar zal mij hulp komen?
v. mijn hulp is van de Here,
g. die hemel en aarde gemaakt heeft.
v. Hij zal niet toelaten, dat uw voet wankelt
g: uw Bewaarder zal niet sluimeren

.

Beeld I, Rembrandt van Rijn "Jeremia" 1630

Inleiding

Klaagliederen 3: 1 - 9

Lamentaties Goede vrijdag:
1e deel:
Wat kan ik nog zeggen Jeruzalem
Wat kan ik nog aanvoeren om u te troosten, Sion
Uw wonden zijn zo groot als de zee
Wie kan u genezen?

Klaagliederen 3: 10 - 21

Lamentaties Goede Vrijdag:
2e deel:
De visioenen van uw profeten zijn leugen en bedrog
Ze roepen geen schuldbesef op en wenden de rampen niet af
Waardeloos en misleidend zijn hun orakels

Beeld II, Marc Chagall "De witte kruisiging" 1938

Lijdensverhaal afgewisseld met zingen
Johannes 18: 4-8

Zingen lied 587 vers 1
Johannes:18: 12-14
Zingen lied 587 vers 2
Johannes 18: 33-38
Zingen lied 587 vers 3
Johannes 19 : 25-29
Zingen lied 587 vers 5

Muziek

Beeld III, Salvador Dali “Kruisiging” 1951

Beklag van God

Stem 1 Mijn volk, wat heb ik u gedaan
of waarmee heb ik u bedroefd?
Antwoord Mij!

Stem 2 Ik heb honger geleden
En gij hebt Mij niet te eten gegeven.
Voorwaar, ik zeg u,
in zoverre gij dit aan één van de minsten niet gedaan hebt
hebt gij het ook aam Mij niet gedaan.

Zingen: Kyrie eleison

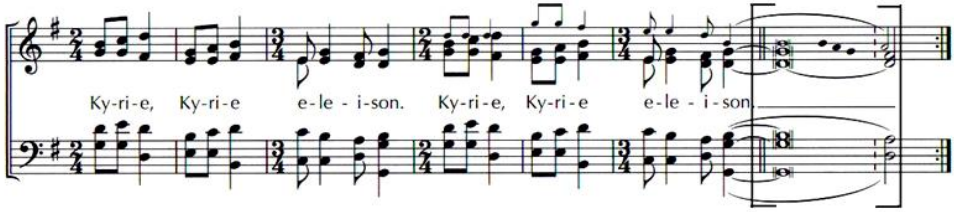

Stem 1 Mijn volk, wat heb ik u gedaan
Of waarmee heb ik U bedroefd?
Antwoord Mij!

Stem 2 Ik heb dorst geleden
en gij hebt Mij niet te drinken gegeven.
Voorwaar, ik zeg u,

in zoverre gij dit aan één van de minsten niet gedaan hebt,
hebt gij het ook aan Mij niet gedaan.

Zingen: Kyrie eleison

Stem 1 Mijn volk, wat heb ik u gedaan
Of waarmee heb ik U bedroefd?
Antwoord Mij!
Stem 2 Ik ben een vreemdeling geweest
en gij hebt mij niet gehuisvest,
naakt en gij hebt Mij niet gekleed,
Voorwaar, ik zeg u,
in zoverre gij dit aan één van de minsten niet gedaan hebt,
hebt gij het ook aan Mij niet gedaan.

Zingen: Kyrie eleison

Stem 1 Mijn volk, wat heb ik u gedaan
Of waarmee heb ik U bedroefd?
Antwoord Mij!
Stem 2 Ik ben ziek geweest en in de gevangenis geweest
en gij hebt Mij niet bezocht.
Voorwaar, ik zeg u,
in zoverre gij dit aan één van de minsten niet gedaan hebt,
hebt gij het ook aan Mij niet gedaan.
God die Jezus niet loslaat, laat niet los

Zingen: Kyrie eleison

Stilte

Gezamenlijk gebed

Heilige Onsterfelijk,
hier staan wij voor U
met niets in onze handen,
mensen in een wereld
waar haat en tweedracht, onrecht en menselijk verdriet Is;
bevrijd ons ervan
door de kracht van de liefde,
die sterker is dan de dood.
Omwille van Hem die een mens van liefde was
en om ons allen een Man van smarten werd:
Jezus uw Zoon, ons levenslicht,
Dit uur en in eeuwigheid.
Amen

Johannes 19 vers 41 en 42

Doven van de Paaskaars

Zingen: Laten wij dan nu begraven (zie volgende bladzijde)

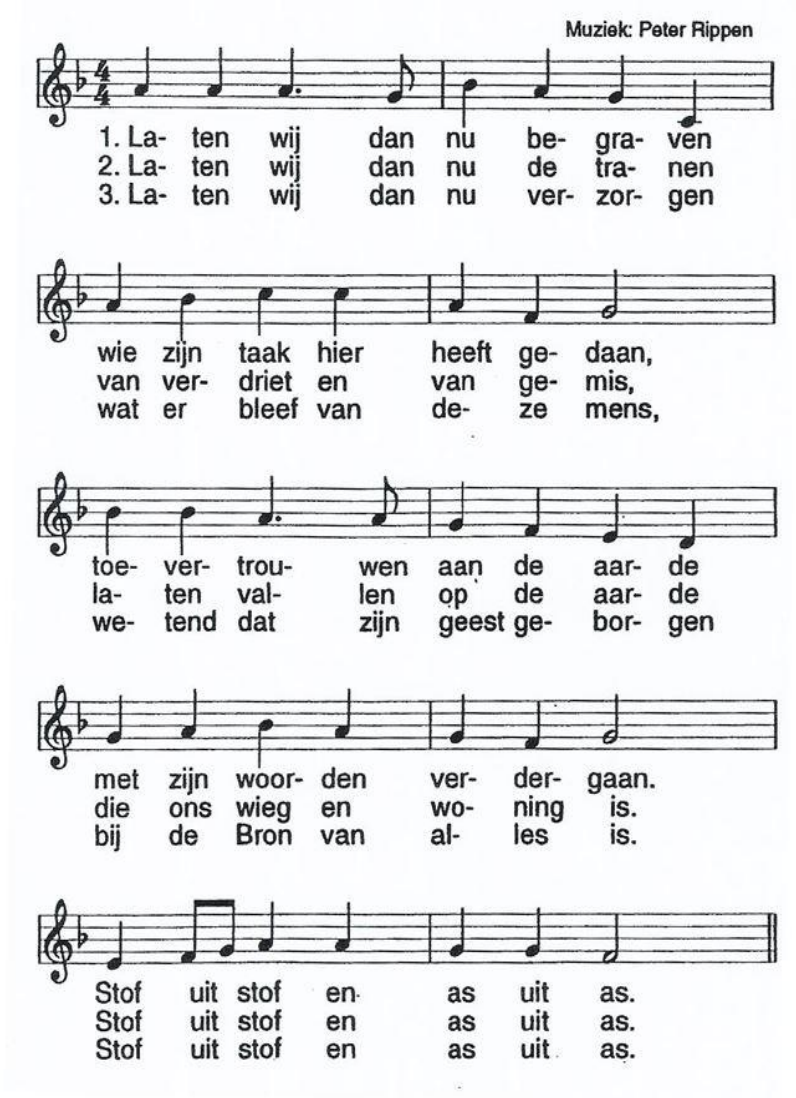

In stilte verlaten we de kerk