PROTESTANTSE GEMEENTE HEUMEN

Orde van dienst voor Palmzondag, 24 maart 2024
Voorganger: ds. J. Dorst
Orgel: Tineke Deunk-Joldersma
Ouderling van Dienst: Jacobien Verhave



Orgelspel

Welkom en mededelingen door een kerkenraadslid

Moment van stilte

Ontsteken van het licht, daarbij zingen

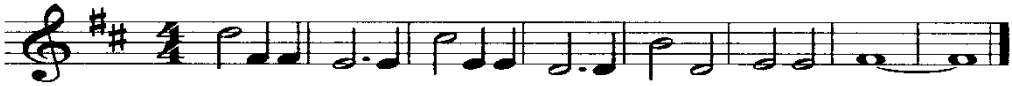

Licht in de nacht dat dui-ster ver-drijft, ont-steek het, wees het, jij.

Gebed van toenadering:
Kerkenraadslid: Onze hulp is in de naam van de Eeuwige
Allen : DIE HEMEL EN AARDE GEMAAKT HEEFT
Kerkenraadslid: ……..

Intochtslied (staande): 24a:1,2

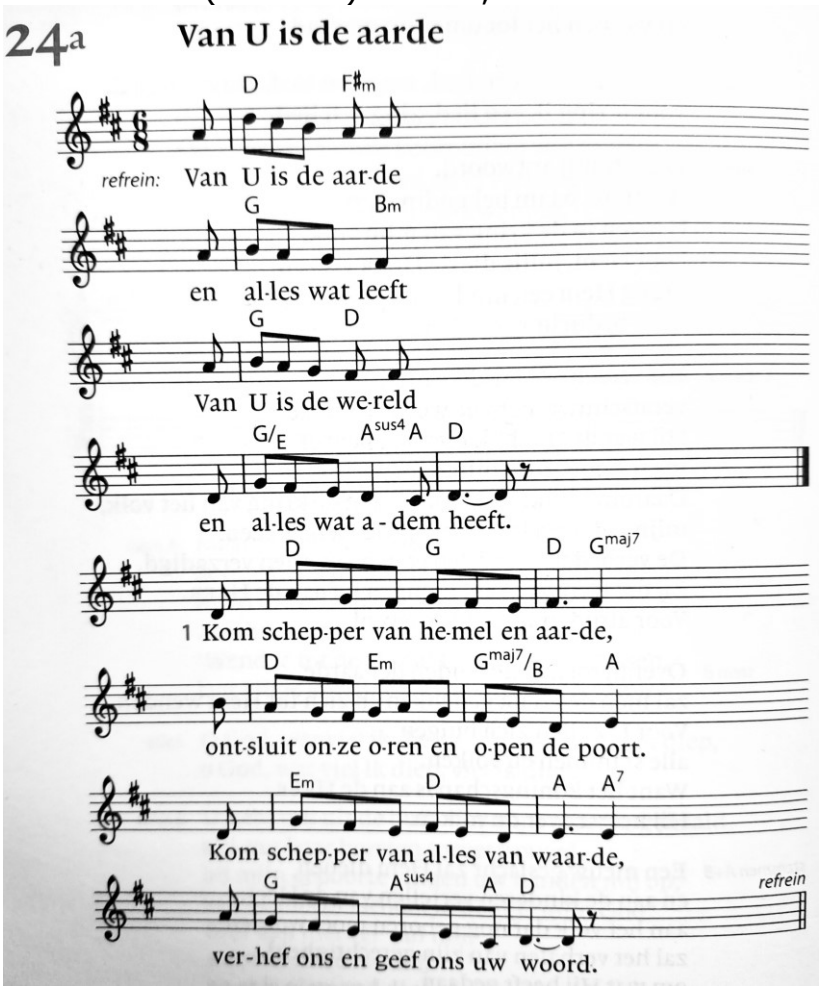

2. Kom schepper van zeeën die bruisen,
verlicht onze ogen, vul ons met ontzag.
Kom schepper van bomen die ruisen,
verbaas ons, ontsteek onze lach. refrein

Kyriegebed, waarbij we zingen (afwisselend vrouwen-mannen): lied 299d

Heer ontferm u over ons,
Christus ontferm u over ons,
Heer ontferm u over ons.

Project en
projectlied: melodie Liedboek 539

1. Veertig dagen duurt de reis
naar het feest van Pasen.
Ga de weg die God ons wijst,
Hij brengt mensen samen.

2. Leg de jassen op de grond,
zing om lieve vrede,
want de Heer, de koning komt,
rijdend op een ezel.

Groet:
Voorganger: De Eeuwige is met u allen
Allen : GODS VREDE IS MET U

Gebed van de zondag

Bijbellezing: Jesaja 52: 13 – 53: 12

Zingen: lied 852: 1, 2, 3, 4
U komt mij, lieve God, zo nederig nabij.

Evangelielezing: Marcus 11: 1-11

Zingen: lied 435: 1, 2
Heft op uw hoofden, poorten wijd!

Overweging

Muziek

Zingen: lied 552: 1, 2
Dit is een dag van zingen!

(Eventueel gedachtenis van een overledene, hierbij wordt staande gezongen: Lied 961 *Niemand leeft voor zichzelf)*

Voorbeden, waarbij wij na elke bede zingen:

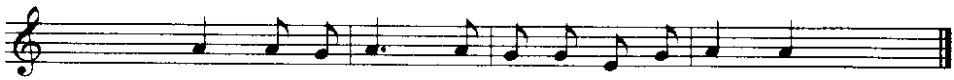

Stil gebed en Onze Vader

Toelichting op de gaven en inzameling

Slotlied (staande): lied 556: 1, 4, 5
Alles wat over ons geschreven is

Zegen met gezongen 'Amen':

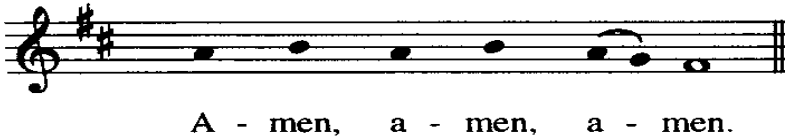

Orgelspel

Na de dienst is er gelegenheid om samen iets te drinken. Iedereen is van harte welkom.