"Dit is de dag die de HEER heeft gemaakt,
laten wij juichen en ons verheugen!"
(Ps. 118: 24)

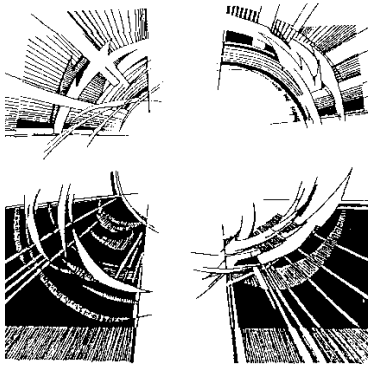

Paasmorgen 31 maart 2024

PROTESTANTSE GEMEENTE HEUMEN
Voorganger: Hermen Kroesbergen
Organist: Derk Jansen
M.m.v.: de cantorij, o.l.v. Tineke Joldersma
Primus: Wim Buijzert

Muziek	-Christ lag in Todesbanden	G. Ph. Telemann
	-Fantasia in F	J.L. Krebs

Welkom en mededelingen (primus)

Moment van stilte

Ontsteken van het licht onder het zingen Lied 296 (refrein na eerste keer: allen; rest cantorij) *Die de morgen ontbood*

Gebed van toenadering:
Kerkenraadslid: Onze hulp is in de naam van de Eeuwige
Allen : **DIE HEMEL EN AARDE GEMAAKT HEEFT**
Kerkenraadslid: ……..

Zingen: projectlied (mel. Lied 539, *Jezus, diep in de woestijn*)
Veertig dagen duurt de reis / naar het feest van Pasen.
Ga de weg die God ons wijst, / Hij brengt mensen samen.

In de stralen van de zon / zal de Heer je groeten.
Hoop voor wie niet hopen kon: / Jij zult Hem ontmoeten.

Vg.: De Levende zij met u.
Allen: **OOK MET U ZIJ DE LEVENDE.**
Kyrië en gloria, zingen Lied 281: 1 cantorij, 2 allen, 3 cantorij, 15 allen, 16 cantorij, 17 allen

Wij zoeken hier uw aangezicht

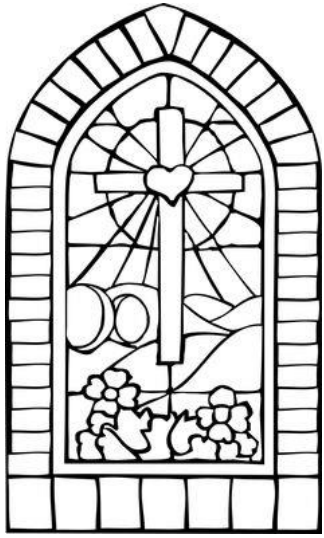

15. Gij hebt uw Woord gestand gedaan:
wij zijn met Christus opgestaan!
Amen, Halleluja!

16. Hij gaat ons voor, is ons vooruit.
De schepping zingt zijn vreugde uit:
Amen. Halleluja!

17. Doe onze nacht voorgoed te niet.
Roep weer het licht uit in ons lied:
Amen. Halleluja!

Gesprek met de kinderen

Kind: Wat maakt deze dag anders dan alle andere dagen?
Allen: **DIT IS DE DAG DIE DE HEER HEEFT GEMAAKT, VANDAAG JUICHEN WIJ EN ZIJN WIJ BLIJ! VANDAAG ZINGEN WIJ!**

Kinderen gaan naar de kindernevendienst

Zingen: 648 (1 allen, 2 cantorij, 3 allen)

Zing halleluja, hemel en aarde, zing

Paasgebed

Zingen: *Benedictus qui venit*

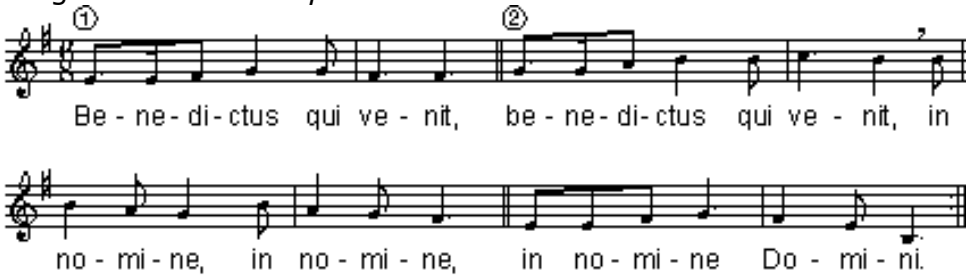

(vertaling: Gezegend hij die komt in de naam van de Heer)

Lezen: Psalm 118: 15-18

Zingen: *Benedictus qui venit*
Lezen: Psalm 118: 19-24

Zingen in canon: *Benedictus qui venit*

Zingen: Lied 632: 1 *Dit is de dag die de Heer heeft gemaakt*

Lezen: Johannes 20: 1-10

Zingen: Lied 632: 2, 3 *Waren wij dood door de zonde*

Lezen: Johannes 20: 11-18

Zingen: Lied 624 *Christus, onze Heer, verrees*

Overweging
Muziekspel Récit de tierce en taille N. de Grigny

Zingen: Lied 628 (1 allen, 2 cantorij, 3:
M Geen vlammend zwaard verspert de weg
V de engel die het voerde zegt
M dat alle leed geleden is
V omdat de Heer verrezen is
A halleluja
4 orgel, 5 cantorij, 6 allen, 7 allen en cantorij)
Nu moet gij allen vrolijk zijn

Dankgebed, voorbeden met 3x als acclamatie uit Lied 42b

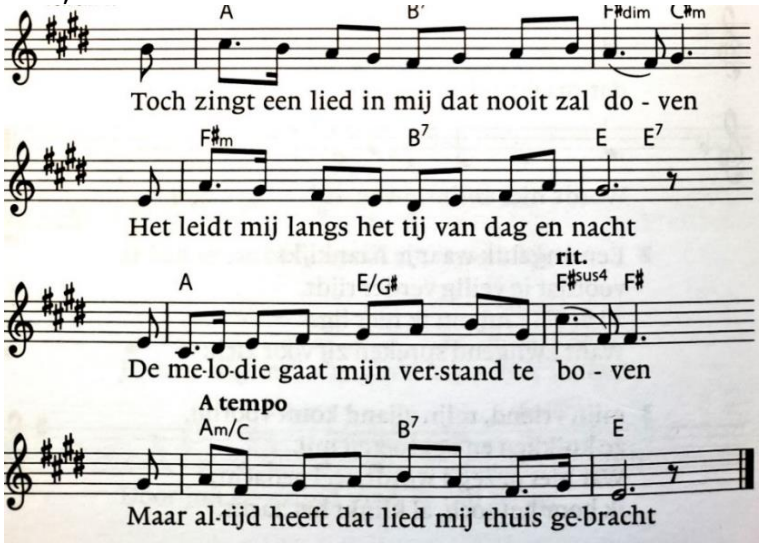

stil gebed, Onze Vader

Toelichting op de gaven, inzameling van de gaven

muziek -Récit de cornet & Dialogue Fr. Couperin

Kinderen komen terug van kindernevendienst, oudere kinderen gaan paaseieren verstoppen

Zingen: Lied 634 (1 allen, 2 cantorij, refrein allen)

U zij de glorie

Vg.: Laten we van hier gaan
en ons openstellen voor de stem die ons roept.

Allen: **WIJ ZIEN ERNAAR UIT OM DE WERELD WEER IN TE GAAN**
MET HET LIED IN ONS DAT NOOIT ZAL DOVEN
OM HET LICHT TE VERSPREIDEN.

Vg.: Ga dan als gezegende mensen.
De genade van de opgestane Heer,
het Licht en de Liefde van God,
en de hoop van de heilige Geest
is met u allen.

Allen (gezongen): **AMEN.**

muziek -Christ lag in Todesbanden, G. Böhm

Een gezegende Paastijd gewenst!