

PROTESTANTSE GEMEENTE HEUMEN

Orde van dienst voor zondag 5 mei 2024
Voorganger: Hermen Kroesbergen
Orgel: Peter van Doeselaar
Primus: Marijne Magnée-Nentjes

Orgelspel

Verwelkoming en mededelingen

Moment van stilte

Ontsteken van het licht, waarbij we zingen Lied 709: 1, 2
Nooit lichter ving de lente aan

Gebed van toenadering:
Kerkenraadslid: Onze hulp is in de naam van de Eeuwige
Allen : DIE HEMEL EN AARDE GEMAAKT HEEFT
Kerkenraadslid: ……

Intochtslied (staande): Lied 709: 3, 4, 5
Maar winters werd het in dit land
Groet:
Voorganger: De Eeuwige is met u allen
Allen : GODS VREDE IS MET U

Kyriegebed, 3x beantwoord met Lied 301j

Kyrie eleison

Glorialied: Lied 648

Zing halleluja, hemel en aarde, zing

Inleiding

Gebed van de zondag

Zingen: Lied 723: 1

Waar God de Heer zijn schreden zet

Lezing: Jesaja 45: 15-19
En: 'Voorwaar, U bent een God die zich verborgen houdt,
de God van Israël, die redding brengt.'
De ambachtslieden met hun godenbeelden
staan te schande en worden gehoond,
ze worden samen te schande gemaakt.
Maar Israël wordt door de HEER gered,
Hij brengt redding voor eeuwig.
Jullie staan niet te schande en worden niet gehoond,
in alle eeuwigheid niet.
Dit zegt de HEER,
die de hemel geschapen heeft – Hij is God! –,
die de aarde gemaakt en gevormd heeft
en die haar heeft gegrondvest –
niet als chaos schiep Hij de aarde,
maar om te bewonen heeft Hij haar gevormd:
Ik ben de HEER, er is geen ander.
Ik heb niet in het verborgene gesproken,
ergens in een duister oord,
Ik heb Jakobs nageslacht niet gevraagd:
'Zoek Mij in de chaos.'
Nee, Ik ben de HEER,
al wat Ik zeg is rechtvaardig,
wat Ik aankondig is waarachtig.

Zingen: Lied 723: 2

O Heer, uw onweerstaanbaar woord

Evangelielezing: Johannes 15: 9-17
Ik heb jullie liefgehad, zoals de Vader Mij heeft liefgehad. Blijf in mijn liefde: je blijft in mijn liefde als je je aan mijn geboden houdt, zoals Ik me ook aan de geboden van mijn Vader gehouden heb en in zijn liefde blijf. Dit zeg Ik tegen jullie om je mijn vreugde te geven, dan zal je vreugde volkomen zijn. Mijn gebod is dat jullie elkaar liefhebben zoals Ik jullie heb liefgehad. Er is geen grotere liefde dan je leven te geven voor je vrienden. Jullie zijn mijn vrienden wanneer je doet wat Ik zeg. Ik noem jullie geen slaven meer, want een slaaf weet niet wat zijn meester doet; vrienden noem Ik jullie, omdat Ik alles wat Ik van de Vader heb gehoord, aan jullie bekendgemaakt heb. Jullie hebben niet Mij uitgekozen, maar Ik jullie, en Ik heb jullie opgedragen om op weg te gaan en vrucht te dragen, blijvende vrucht. Dan zal de Vader je alles geven wat je Hem in mijn naam vraagt. Dit draag Ik jullie op: heb elkaar lief.

Zingen: Lied 754: 1, 2
Liefde Gods die elk beminnen

Overweging



Jij, als geuren hang jij om mij heen,
peterselie en rozemarijn,
liefde ruik ik, tuin vol met rozen,
zo wil ik, wil jij bij mij zijn.

Zo onzichtbaar als geuren ook zijn,
onontkoombaar zijn zij tegelijk –
vind mij, proef mij, dring in mijn wezen,
maak mij als een mens jou gelijk.

Laat mij weten waar jouw liefde is
koriander en salie en tijm –
proeven wil ik jou met mijn wezen,
zo wil ik, wil jij bij mij zijn.

Liefde is een onmogelijk woord,
wie het spreekt weet wel dat het bestaat –
zoet en zuur, zo zout en zo bitter
smaakt de liefde die leven laat.

Vul mijn liefde en geef geur en smaak
als lavendel, laurier, marjolein –
warm mij, draag mij, breng mij tot leven,
zo wil ik, wil jij bij mij zijn.

Muziek

Dankgebed
Voorbeden, met 3x als acclamatie (mel. Lied 568a)
Daar waar liefde heerst en vrede;
daar waar liefde heerst,
daar is God met ons
Stil gebed
Onze Vader

Toelichting op en inzameling van de gaven

Slotlied (staande): Lied 601
Licht dat ons aanstoot in de morgen

Zegen met gezongen 'Amen':

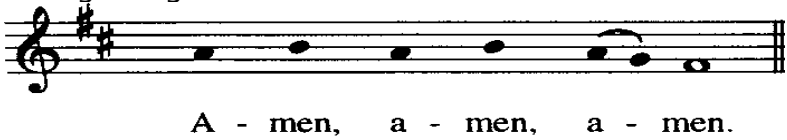

Na de viering zijn jullie welkom nog een kopje koffie, thee of fris te blijven drinken in de Terp naast de kerk!