



PROTESTANTSE GEMEENTES HEUMEN en GROESBEEK

Orde van dienst voor zondag 21 april 2024

Voorgangers: Janneke Ruijs & Hermen Kroesbergen

Orgel: Tineke Joldersma

Primus: Maryanne ter Haar-Hop

Orgelspel

Verwelkoming en mededelingen

Moment van stilte

Ontsteken van het licht, waarbij we zingen

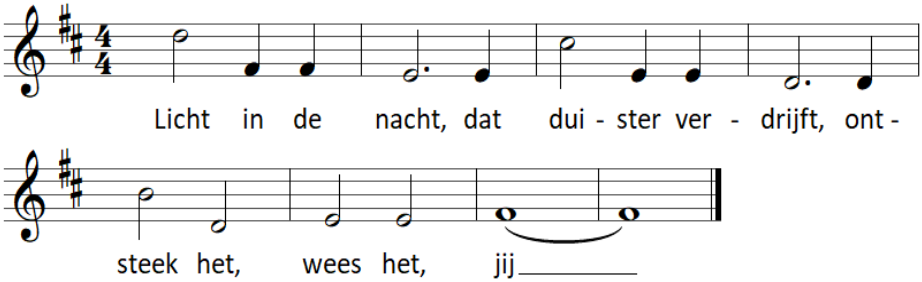

Gebed van toenadering:

Kerkenraadslid: Onze hulp is in de naam van de Eeuwige

Allen : DIE HEMEL EN AARDE GEMAAKT HEEFT

Kerkenraadslid: ……

Intochtslied (staande): Lied 66: 1, 7

Breek, aarde, uit in jubelzangen

Groet:

Voorganger: De Eeuwige is met u allen

Allen : GODS VREDE IS MET U

Kyriegebed, waarbij we zingen (afwisselend vrouwen-mannen)

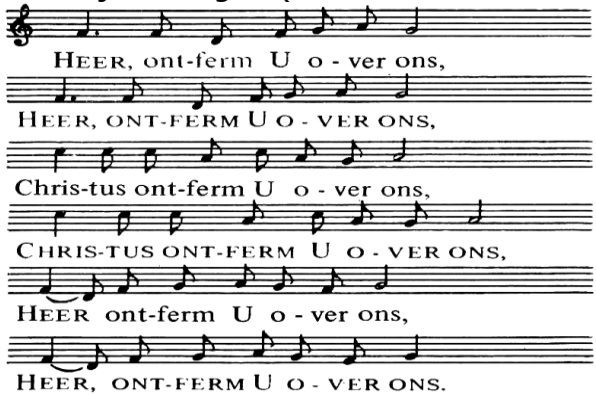

Glorialied: Lied 659: 1, 2, 3, 4 *Kondig het jubelend aan*

Gebed van de zondag

Psalm 23 uit *Woord voor Woord*, Karel Eykman
Was ik een schaap
was Hij mijn herder,
wist Hij waar groen grasland was
en koel, helder water.
Wilde ik weglopen,
gaf Hij me een tik met zijn stok.
En was ik zoek,
ging Hij me zoeken.
Ik was niet bang
want Hij was bij me.
Ook al moesten we langs een eng, smal pad,
ik zou het best durven.
Wolven of leeuwen, maakt niet uit,
Hij jaagt ze de stuipen op het lijf.
En wie mij kwaad wil doen
die lacht Hij vierkant uit.
Hij moedigt me aan,
Hij maakt me sterk en dapper.
Met Hem erbij lukt het wel,
alle dagen van mijn leven.
Was ik een schaap
dan wist ik het wel.

Zingen: Lied 23b: 1, 2, 3 *De Heer is mijn herder*

Lezing: Ezechiël 34: 1-10
Zingen: Lied 1010: 1 *Geef vrede, Heer, geef vrede*

Evangelielezing: Johannes 10: 11-16
Zingen: Lied 653: 1, 6 *U kennen, uit en tot U leven*

'Herders'

Overweging
Gelegenheid om met buurman of -vrouw iets te delen over: 'Was ik een schaap, wat voor herders zijn er in mijn leven of in de samenleving?'

Muziek

Voorbeden
Toelichting op en inzameling van de gaven

Nodiging een kring te vormen rond de tafel, terwijl we zingen:
Lied 568a *Ubi caritas*

Tafelgebed:
Goede God, wij zijn blij en wij danken U dat wij tot U mogen komen. **GEZEGEND IS UW NAAM.**
U hebt ons lief en schenkt ons deze aarde.
GEZEGEND IS UW NAAM.
U hebt ons lief en schenkt ons uw Zoon Jezus.
GEZEGEND IS UW NAAM.
U hebt ons lief en brengt ons hier samen.
GEZEGEND IS UW NAAM.
Daarom danken wij U en zingen:
Zingen: Lied 413: 1 ***Grote God, wij loven U***

Wij danken U, goede God, om Jezus, uw lieve Zoon.
Hij is een vriend van mensen.
Wie Hem nodig heeft, die helpt Hij.
Voor ons is Hij alles wat wij zullen zijn.

Hij heeft ons zijn Geest gegeven om te leven als uw kinderen.
Daarom danken wij U en zingen:
Zingen Lied 413: 2 ***Alles wat U prijzen kan***

Ja, heilig is Jezus die gekomen is in uw Naam.
Want Hij heeft in de nacht…
[breken van het brood en schenken van de wijn]

GEEF ONS ALLEN, GOEDE GOD, UW GEEST VAN LIEFDE EN BRENG ONS DICHT BIJ U EN BIJ ELKAAR.

De vrede van de Heer zij altijd met u.
EN MET UW GEEST. Wens elkaar de vrede.
We wensen elkaar de vrede van Christus

Samen bidden wij tot U: **ONZE VADER...**

Delen brood en wijn

Gebed na de maaltijd

Slotlied (staande): Lied 655: 1, 2, 5
Zing voor de Heer een nieuw gezang

Zegen met gezongen 'Amen':
Moge God jullie gids zijn, een waakzame herder aan jullie zijde.
Met zijn staf zal Hij jullie leiden en met zijn stok jullie ondersteunen.
Dat Hij jullie brengen moge naar een oord zonder nacht, waar wijzen niet sterven en goeden niet omkomen;
waar men zwaard en wapenrusting aflegt, een oord van enkel vrede.

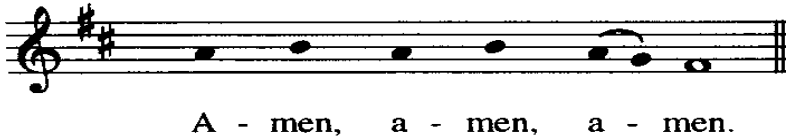

Na de viering zijn jullie welkom nog een kopje koffie, thee of fris te blijven drinken in de Terp naast de kerk!