Orde van dienst voor de 2e zondag van Pasen
7 april 2024

Voorganger: ds. T. Hoekstra
PG Gendt-Doornenburg
Primus: Wim Berendijk
Organist: Peter van Doeselaar
Koster Jan van der Spiegel



Orgelspel en moment van stilte

Verwelkoming en mededelingen door een kerkenraadslid

Ontsteken van het licht, daarbij b.v. zingen 2 keer:

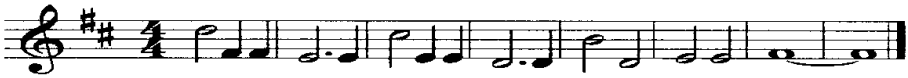

Gebed van toenadering:
Kerkenraadslid: Onze hulp is in de naam van de Eeuwige
Allen : DIE HEMEL EN AARDE GEMAAKT HEEFT

Kerkenraadslid: …….

Intochtslied (staande): 111,1-3

Kyriegebed, waarbij we zingen (afwisselend vrouwen-mannen):

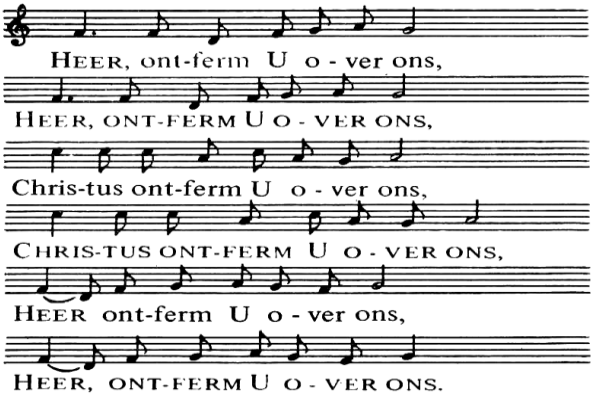

Glorialied 111, 4-6

Inleiding

Groet:
Voorganger: De Eeuwige is met u allen
Allen : GODS VREDE IS MET U

Gebed van de zondag

Bijbellezing: Jeremia 22, 13-19

Zingen: 827, 1-2

Evangelielezing: Mattheus 28, 16-20
Apostellezing: Romeinen 13, 1-7

Zingen: 827, 3-4
Overweging

Muziek

Voorbeden (waarbij wij zingen:)

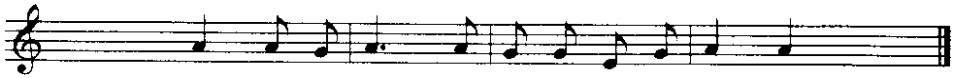

gevolgd door stil gebed en gezamenlijk gebeden 'Onze Vader'

Toelichting op de gaven en inzameling

Slotlied (staande): 868

Zegen met gezongen 'Amen':

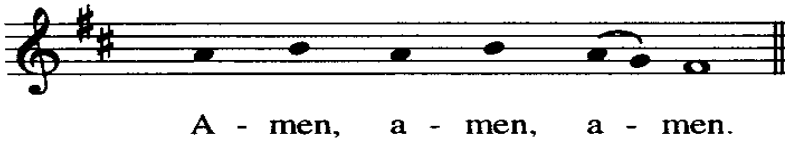

Orgelspel

Na de dienst is er gelegenheid om samen iets te drinken.
Iedereen is van harte welkom.



14 april, 10.00 uur

Oecumenische Viering in de Rooms-Katholieke kerk in Mook
Voorgangers: Pastoor Miedema
Ds. H. Kroesbergen
Herdenking Slag op de Mookerheide