PROTESTANTSE GEMEENTE HEUMEN
Orde van dienst voor zondag 12 mei 2024
Voorganger: ds. Ella Kamper
Orgel: Derk Jansen
Ouderling van Dienst: Wim Berendijk
Koster: Jan van der Spiegel



Orgelspel

Verwelkoming en mededelingen door een kerkenraadslid

Moment van stilte

Ontsteken van het licht, daarbij b.v. zingen lied 290

Gebed van toenadering:
Kerkenraadslid: Onze hulp is in de naam van de Eeuwige
Allen : DIE HEMEL EN AARDE GEMAAKT HEEFT
Kerkenraadslid: ……..

Intochtslied (staande): 214: 1, 2 en 4

Kyriegebed, waarbij we zingen (afwisselend vrouwen-mannen):

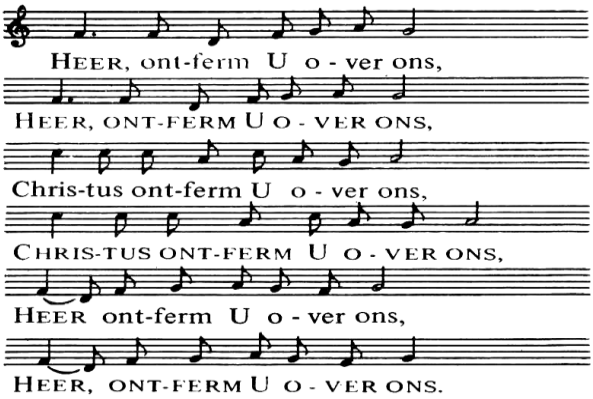

Glorialied: 146a: 1 en 3

Inleiding

Groet:
Voorganger: De Eeuwige is met u allen
Allen : GODS VREDE IS MET U

Gebed van de zondag

Bijbellezing: Exodus 19, 1-11

Zingen: lied 103: 1, 2 en 3

Evangelielezing: Johannes 17: 9-23

Zingen: lied 240, 1, 2, 4 en 5

Overweging

Orgelspel
Zingen: lied 791: 1, 2, 3 en 6

Voorbeden (waarbij wij zingen:)

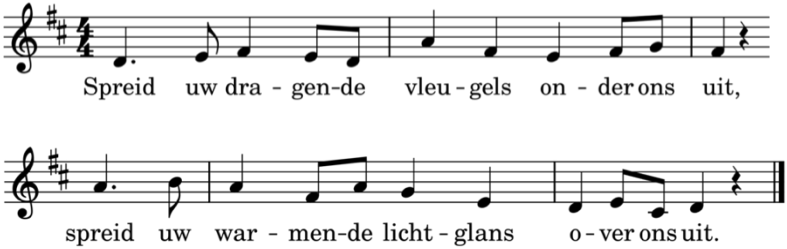

Toelichting op de gaven en inzameling

Slotlied (staande): 657

Zegen met gezongen ‘Amen’:

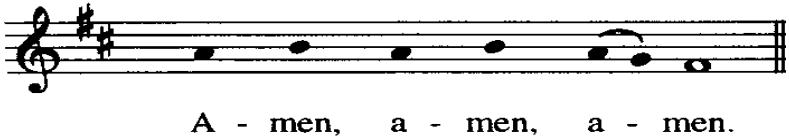

Orgelspel

Na de dienst is er gelegenheid om samen iets te drinken.
Iedereen is van harte welkom.

