PROTESTANTSE GEMEENTE HEUMEN
Orde van dienst voor zondag 19 mei 2024
Voorgangers: Hermen Kroesbergen
Orgel en piano: Peter van Doeselaar
M.m.v. de cantorij, o.l.v. Tineke Joldersma
Primus: Jacobien Verhave



PINKSTEREN

Orgelspel
Verwelkoming en mededelingen
Moment van stilte
Ontsteken van het licht, waarbij we zingen Lied 687: 2
Wij delen in het vuur

Gebed van toenadering:
Kerkenraadslid: Onze hulp is in de naam van de Eeuwige
Allen : DIE HEMEL EN AARDE GEMAAKT HEEFT
Kerkenraadslid: ……

Intochtslied (staande): Lied 701 (1 allen, 2&3 cantorij, 4 allen)
Zij zit als een vogel

Groet:
Voorganger: De Eeuwige is met u allen
Allen : GODS VREDE IS MET U

Kyriegebed, waarbij we 3x zingen Lied 301j
Kyrie eleison



Glorialied: Lied 672: 1, 4, 7
Kom laat ons deze dag

Jong en oud zullen dromen dromen

Gebed van de feestdag

Gezongen schriftlezing
Joel 3: 1-5 (cantorij):
Daarna zal zich dit voltrekken:
Ik zal mijn geest uitgieten over al wat leeft.
Jullie zonen en dochters zullen profeteren,
oude mensen zullen dromen dromen,
en jongeren zullen visioenen zien;
zelfs over slaven en slavinnen zal ik in die tijd mijn geest uitgieten.
Dan zal ik tekenen geven aan de hemel en op aarde:
bloed en vuur en zuilen van rook,
de zon verandert in duisternis en de maan in bloed.
Dan komt de dag van de Heer, groot en ontzagwekkend.
Dan zal ieder die de naam van de Heer aanroept ontkomen:
op de Sion, in Jeruzalem, is een toevlucht te vinden,
zoals de Heer heeft beloofd;
ieder die hij roept zal worden gered.

Pinkstergedachte
Pinksteren is openstaan voor een kracht
die je boven jezelf uittilt.
Is warm lopen voor iets wat hoop geeft en uitzicht biedt.
Is geloven dat heel gewone mensen
iets buitengewoons tot stand kunnen brengen
als ze zich laten inspireren
door woorden van liefde en kracht.
Pinksteren is diep ademhalen en alles wat in je is
openzetten voor een droom die lucht geeft.
Is je vleugels uitslaan en je mee laten nemen
door die windvlaag van Boven
die als een frisse bries over de aarde waait.
Is de kracht van God in elkaar herkennen
en in zijn Geest met elkaar verdergaan.
Greet Brokerhof-Van der Waa

Zingen Lied 679 (om-en-om cantorij en allen)
Geweldige gedreven wind

Lezing: Handelingen 2: 1-13

Zingen Lied 675: 1 *Geest van hierboven*

Lezing: Handelingen 2: 14-21

Zingen Lied 675: 2 *Wat kan ons schaden*

Overweging

Muziek

Voorbeden, met 3x als acclamatie Lied 368h
Vervul ons met uw Geest

Toelichting op en inzameling van de gaven

Ophangen van onze dromen



Zingen: *Dona nobis pacem* (cantorij)

Nodiging

Tafelgebed
De harten omhoog naar God!
ALS BLOEMEN NAAR DE ZON!
Dank de HEER, onze God!
WIJ WILLEN GOD DANKEN!

Zingen Lied 402b
Wij danken U, Vader

Instellingswoorden

Breken brood en wijn

Allen: **ZIJN DOOD GEDENKEN WIJ,**
ZIJN OPSTANDING BELIJDEN WIJ,
ZIJN TOEKOMST VERWACHTEN WIJ.
MARANATHA.

(We leggen onze rechterhand op de linkerschouder van onze buurvrouw of -man)

ONZE VADER...

Voorganger: De vrede van Christus zij altijd met u.
Allen: **EN MET UW GEEST.**
We wensen elkaar de vrede van Christus

Delen brood en wijn

Gebed na de maaltijd

Slotlied (staande): Lied 704
Dank, dank nu allen God

Zegen met gezongen 'Amen':

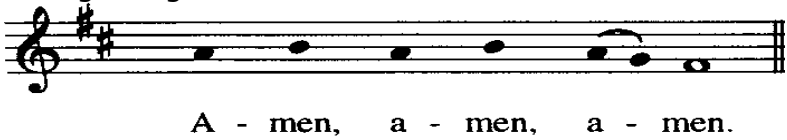

Na de viering zijn jullie welkom nog een kopje koffie, thee of fris te blijven drinken in de Terp naast de kerk!

De collectes kunnen vandaag ook met de QR-code voldaan worden:

De eerste diaconiecollecte:

de tweede diaconiecollecte: