PROTESTANTSE GEMEENTE HEUMEN

Orde van dienst voor zondag 2 juni 2024

Voorganger: ds. Matthijs Glastra
Orgel: Peter van Doeselaar
Ouderling van Dienst: Maarten Schoenaker
Koster: Arend van Otterloo



Orgelspel

Verwelkoming en mededelingen door een kerkenraadslid

Moment van stilte

Ontsteken van het licht, daarbij zingen 2 keer:

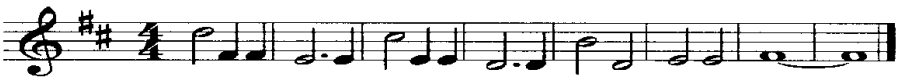

Licht in de nacht dat dui-ster ver-drijft, ont-steek het, wees het, jij.

Gebed van toenadering:
Kerkenraadslid: Onze hulp is in de naam van de Eeuwige
Allen : DIE HEMEL EN AARDE GEMAAKT HEEFT
Kerkenraadslid: ……

Intochtslied (staande): “Roep ons in het morgenlicht”

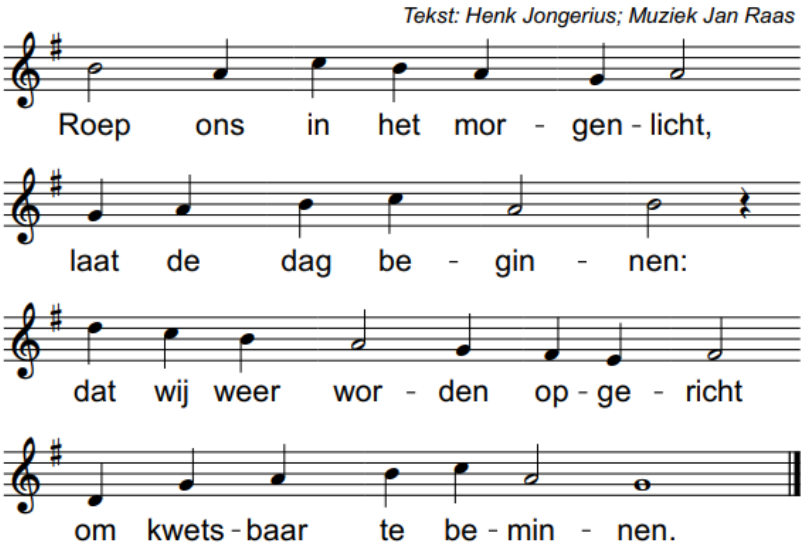

Roep ons uit de donkere nacht,
noem ons weer bij name:
dat wij, als mensen naar uw hart,
uw woorden gaan beamen.

Roep ons uit de slavernij
waarin mensen sterven:
dat wij herboren, frank en vrij,
uw goede land beërven.

Roep ons voor uw aangezicht
om in hoop te leven:
dat niet aan mensen tevergeefs
uw adem zij gegeven.

Inleiding

Als kyriegebed: zingen Lied 272

Glorialied: Lied 274: 3

De kinderen kunnen naar de nevendienst gaan

Groet:
Voorganger: De Eeuwige is met u allen
Allen : GODS VREDE IS MET U

Als gebed van de zondag: Lied 679: 1, 4, 6 en 7

Evangelielezing: Marcus 2:23 - 3:6

Zingen: Lied 848

Overweging

Muziek

Voorbeden (waarbij wij zingen:)

Eeuwige God, wij bidden U, verhoor ons.

gevolgd door stil gebed en gezamenlijk gebeden
'Onze Vader'

Toelichting op de gaven en inzameling

De kinderen van de nevendienst komen terug

Slotlied (staande): Lied 216

Zegen met gezongen ‘Amen’:



Orgelspel

Na de dienst is er gelegenheid om samen iets te drinken.
Iedereen is van harte welkom.

