PROTESTANTSE GEMEENTE HEUMEN
Orde van dienst voor zondag 9 juni 2024
Voorganger: ds. Derk F. Blom
Orgel: Louis Tiemensma
Ouderling van Dienst: Marijne Magnee
Koster: Jan van der Spiegel



Orgelspel

Verwelkoming en mededelingen door een kerkenraadslid

Moment van stilte

Ontsteken van het licht, daarbij b.v. zingen
2 keer:

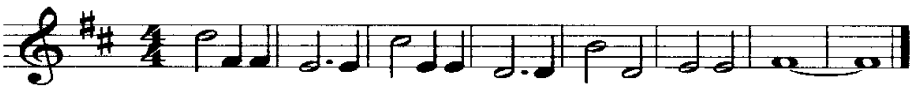

Licht in de nacht dat dui-ster ver-drijft, ont-steek het, wees het, jij.

Gebed van toenadering:
Kerkenraadslid: Onze hulp is in de naam van de Eeuwige
Allen : DIE HEMEL EN AARDE GEMAAKT HEEFT
Kerkenraadslid: ……..

Intochtslied (staande): 601, 1 t/m 3

Kyriegebed, waarbij we zingen (afwisselend vrouwen-mannen):

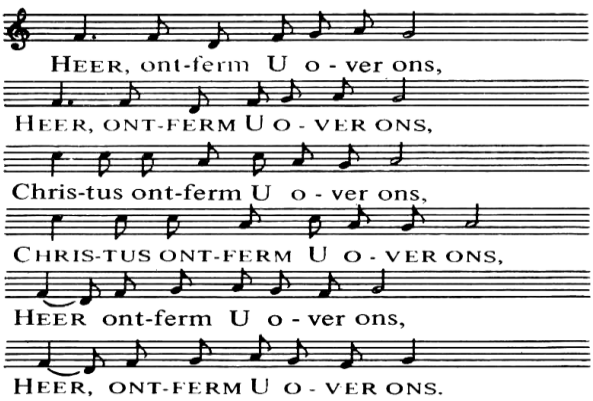

Glorialied: Die mij droeg op adelaarsvleugels (zie onderaan orde van dienst)

Inleiding

Groet:
Voorganger: De Eeuwige is met u allen
Allen : GODS VREDE IS MET U

Gebed van de zondag

Bijbellezing: Richteren 12: 1-6

Zingen: lied 1010, 1 en 4

Evangelielezing: Markus 3: 20-35

Zingen: lied 721, 1, 2 en 3

Overweging

Orgelspel
Zingen: lied 828, 1, 2 en 3

Toelichting op de gaven en inzameling

Voorbeden (waarbij wij zingen:)

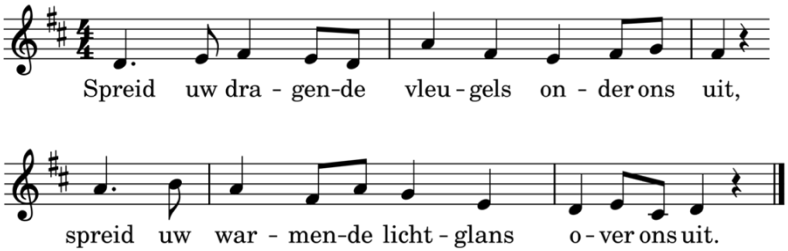

Slotlied (staande): lied 422, 1 t/m 3

Zegen met gezongen ‘Amen’:

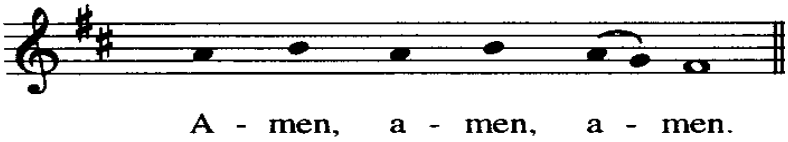

Orgelspel

Na de dienst is er gelegenheid om samen iets te drinken.
Iedereen is van harte welkom

Die mij droeg op adelaarsvleugels

Tekst: Huub Oosterhuis

Muziek: Tom Löwenthal

