

PROTESTANTSE GEMEENTE HEUMEN

Orde van dienst voor zondag 23 juni 2024
Voorganger: Hermen Kroesbergen
Orgel: Derk Jansen
Primus: Wim Berendijk

Orgelspel Preludium primo J.C. Fischer

Verwelkoming en mededelingen

Moment van stilte

Ontsteken van het licht, waarbij we zingen Lied 285
Het licht is ons voorgegaan

Gebed van toenadering:
Kerkenraadslid: Onze hulp is in de naam van de Eeuwige
Allen : DIE HEMEL EN AARDE GEMAAKT HEEFT
Kerkenraadslid: ……

Intochtslied (staande): Lied 679: 1, 5, 6, 7
Geweldige gedreven wind
Groet:
Voorganger: De Eeuwige is met u allen
Allen : GODS VREDE IS MET U

Kyriegebed, Lied 44a, Psalmen Anders
Allen:

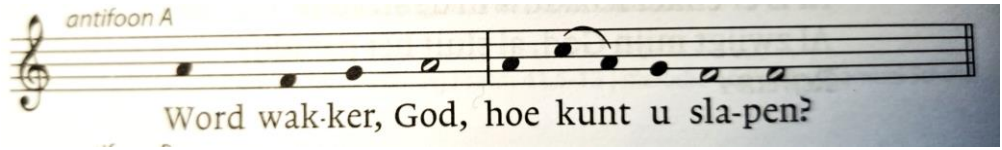

Noord: Wat is er mis met ons, o God?
Zuid: Spelen wij vals, bent u door ons bedrogen?
N: Ja dan had u ons mogen treffen.
Z: We weten het, u ziet wat in ons leeft
N: Maar nu, wat is er mis met ons, toch niets?
Z: De dood slaat toe, geen dag zonder bericht.
Allen (zingen): Word wakker, God, hoe kunt u slapen?

N: Het voelt alsof wij schapen zijn,
Z: stil wachtend op de slacht.
N: Waarom houdt u zich doof? Ontwaak!
Z: Laat ons niet over aan ons lot.
N: Waarom houdt u zich ver, verbergt u zich voor ons?
Z: Vergeet u onze nood, onze ellende?
Allen (zingen): Word wakker, God, hoe kunt u slapen?

N: Ons lichaam keert al bijna terug tot aarde,
Z: het is of onze ziel gekleefd ligt aan het stof,
N: vergankelijk ons leven,
Z: zo kwetsbaar, zie dat toch!
Allen:

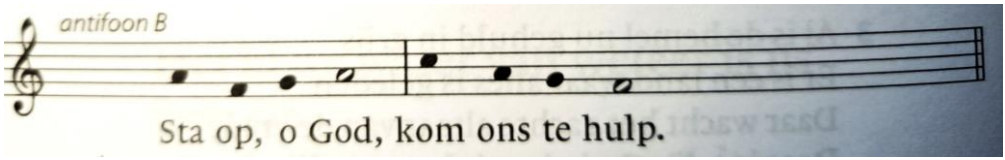

N: verlos ons, God,
Z: heet u niet ook: Bevrijder?
Allen (zingen): Sta op, God, kom ons te hulp.

Glorialied: Lied 352: 1, 2, 3, 4
Jezus, meester aller dingen

Inleiding

Gebed van de zondag

Zingen: Lied 107: 1
Gods goedheid houdt ons staande

Lezing: Marcus 1: 21-28

Zingen: Lied 107: 10
Laat ons nu voor de Heer

Lezing: Marcus 4: 35-41
Aan het eind van die dag, toen het avond was geworden, zei Hij tegen hen: 'Laten we het meer oversteken.' Ze lieten de menigte achter en namen Hem mee in de boot waarin Hij al zat, en voeren samen met de andere boten het meer op. Er stak een hevige storm op en de golven beukten tegen de boot, zodat die vol water kwam te staan. Maar Hij lag achter in de boot op een kussen te slapen. Ze maakten Hem wakker en riepen: 'Meester, kan het U niet schelen dat we vergaan?' Toen Hij wakker geworden was, sprak Hij de wind bestraffend toe en zei tegen het water: 'Zwijg! Wees stil!' De wind ging liggen en het water kwam helemaal tot rust. Hij zei tegen hen: 'Waarom zijn jullie zo angstig? Geloven jullie nog steeds niet?' Ze werden bevangen door grote schrik en zeiden tegen elkaar: 'Wie is Hij toch, dat zelfs de wind en het water Hem gehoorzamen?'

Zingen: Lied 107: 11, 12, 13
Die langs Gods oceanen

Lezing: Marcus 16: 14-18

Zingen: Lied 107: 14
Als gij zijt aangekomen

Overweging

Muziek Aria en variaties in F.gr.t J. Pachelbel

Dankgebed
Voorbeden, met 3x als acclamatie Lied 368h
Stil gebed
Onze Vader

Toelichting op en inzameling van de gaven

Slotlied (staande): Lied 352: 1, 5, 6, 7
Jezus, meester aller dingen

Zegen met gezongen 'Amen':

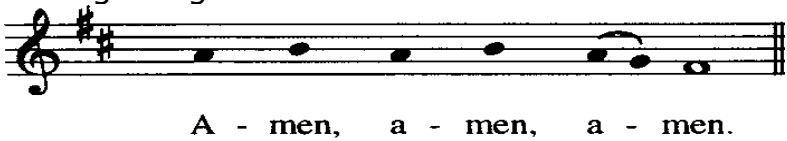

Orgelspel Preludium in F. en C. gr. t. J.L. Krebs

Na de viering zijn jullie welkom nog een kopje koffie, thee of fris te blijven drinken in de kerk!