PROTESTANTSE GEMEENTE HEUMEN
Orde van dienst voor zondag 16 juni 2024



Jong-en-oud-viering waarin

Zoë Elisabeth & Evy Charlotte

dochters van Kees en Masha Hoksbergen,
zusjes van Nola, de doop zullen ontvangen



Voorganger: ds. Hermen Kroesbergen
Primus: Wim Buijzert
Orgel/piano: Peter van Doeselaar
met medewerking van de Muziekgroep

Muziekspel

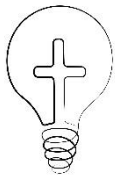

Verwelkoming en mededelingen

Moment van stilte

Ontsteken van het licht, waarbij we zingen Lied 1005: 1
Zoekend naar licht

Gebed van toenadering:
Kerkenraadslid: Onze hulp is in de naam van de Eeuwige
Allen : **DIE HEMEL EN AARDE GEMAAKT HEEFT**
Kerkenraadslid: ……..

Intochtslied (staande) Opwekking 488
Heer ik kom tot U
Neem mijn hart verander mij
Als ik U ontmoet, vind ik rust bij U
Want Heer ik heb ontdekt, dat als ik aan uw voeten ben, trots en twijfel wijken, voor de kracht van Uw liefde
Houd mij vast, laat Uw liefde stromen
Houd mij vast, heel dicht bij Uw hart
Ik voel Uw kracht, en stijg op als een arend
Dan zweef ik op de wind, gedragen door Uw Geest, En de kracht van Uw liefde.
Heer kom dichter bij, dan kan ik Uw schoonheid zien
En Uw liefde voelen diep in mij en Heer leer mij Uw wil, zodat ik U steeds dienen kan. En elke dag mag leven
Door de kracht van Uw liefde
Houd mij vast, laat Uw liefde stromen
Houd mij vast, heel dicht bij Uw hart
Ik voel Uw kracht, en stijg op als een arend
Dan zweef ik op de wind, gedragen door Uw Geest, En de kracht van Uw liefde.
Houd mij vast, laat Uw liefde stromen
Houd mij vast, heel dicht bij Uw hart
Ik voel Uw kracht, en stijg op als een arend
Dan zweef ik op de wind, gedragen door Uw Geest, En de kracht van Uw liefde. (2x)

Groet:
Voorganger: De Eeuwige is met u allen
Allen : **GODS VREDE IS MET U**



Inleiding

Kyriegebed, met 3x de responsie:

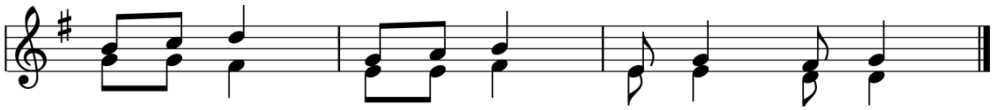

Glorialied (lied van de maand) 679: 1, 2, 3, 4
Geweldige, gedreven wind

Gebed van de zondag

Zingen Lied 105: 1, 5
Loof God de Heer, en laat ons blijde

Lezing: Marcus 10: 13-16

Zingen Lied 'Laat de kind'ren tot mij komen" (EB278)
1. Laat de kind'ren tot Mij komen, alle, alle kind'ren.
Laat de kind'ren tot Mij komen,
niemand mag ze hind'ren.
Want de poorten van mijn rijk
staan voor kind'ren open,
laat ze allen groot en klein
bij Mij binnenlopen.

2. Laat de mensen tot Mij komen, over alle wegen.
Laat de mensen tot Mij komen,
houdt ze toch niet tegen!
Want de poorten van mijn rijk
gaan ook voor hen open,
als ze aan een kind gelijk
bij Mij binnenlopen.

Overweging

Muziek

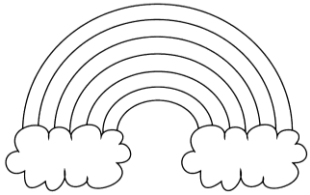

Zingen ‘Ik zal er zijn’ (Sela)
Hoe wonderlijk mooi is uw eeuwige Naam.
verborgen aanwezig deelt U mijn bestaan.
Waar ik ben, bent U: wat een kostbaar geheim.
Uw naam is ‘Ik ben’ en ‘Ik zal er zijn.’

Een boog in de wolken als teken van trouw,
staat boven mijn leven, zegt: Ik ben bij jou!
In tijden van vreugde, maar ook van verdriet,
ben ik bij U veilig, U die mij ziet.

De toekomst is zeker, ja eindeloos goed.
Als ik eens moet sterven, als ik U ontmoet:
dan droogt U mijn tranen, U noemt zelfs mijn naam.
U blijft bij mij Jezus, laat mij niet gaan.

‘Ik ben die ik ben’ is uw eeuwige naam.
Onnoembaar aanwezig deelt U mijn bestaan.
Hoe adembenemend, ontroerend dichtbij:
uw naam is ‘Ik ben,’ en ‘Ik zal er zijn.’

Ingieten van het doopwater en de zalvingsolie

Vraag aan de doopouders Masha en Kees
Op deze bijzondere zondag brengen jullie twee van jullie kinderen om gedoopt te worden.
Met welke naam zal zij gedoopt worden?
En met welke naam zal zij gedoopt worden?

Vraag aan de gemeente
Gemeente, wilt u Zoë Elisabeth en Evy Charlotte ontvangen in uw midden en hen helpen groeien in het geloof van de kerk van alle tijden?
Antwoord: **JA!**

Gedicht
Neem maar de tijd
om te groeien
te stralen

Om tijdens het ontdekken
soms te verdwalen

Te beleven, verwonderen
met jullie blik en hart open

En weet dat wij
altijd
met jullie mee zullen lopen.



De vragen aan de doopouders Kees en Masha

> *Is het jullie wens dat Zoë Elisabeth en Evy Charlotte de doop ontvangen, waarin jullie hen toevertrouwen aan God? En beloven jullie hen met liefde en zorg te omringen, hen op te voeden in de geest van het evangelie van Christus en hen in liefde trouw te blijven, welke weg zij in de toekomst ook zullen gaan?*

Antwoord: *Ja!*

Zingen Lied 'Kind, wij dragen je op handen' (EB 280: 1, 4)
1. Kind, wij dragen je op handen
naar het water van de bron.
Want jouw leven mag niet stranden,
niet vergaan in het waarom.
refr. Door het water vroeg of later
kom je dichtbij het geheim.
In de hoge hemel staat er
dat je kind van 't licht mag zijn.

4. Opgenomen en verbonden
met de Naam die vrede is,
gaat jouw leven niet ten onder
en het wordt niet uitgewist. *refr.*

Doop en zalving



Verwelkoming
Gemeente, draag hen
die gedoopt zijn in uw gebeden
en ga met hen de weg van het Koninkrijk.
WELKOM, KINDEREN VAN GOD,
WELKOM IN DE KERK VAN CHRISTUS,
WERELDWIJD EN IN ONS MIDDEN.

Luisterlied *Ik wens jou* (Trinity)
Ik wens jou een dak boven je hoofd
Dat je huis een thuis mag zijn, je tafel vol met brood
Dat je rustig slapen kunt, de hele nacht
Dat de liefde van je leven op je wacht

Ik wens jou genoeg om door te gaan
Dat je rijkdom vindt, door ook van weinig te bestaan
Ik wens jou volle dagen toe en vrije tijd
Met kind'ren om je heen tot aan het eind

Een muur voor de wind; en een vuur voor de kou
Een jas voor de regen; en een vriend dichtbij jou. (2x)

Ik wens jou vrede toe om wie je bent
Dat je lacht en huilt met alle mensen die je kent
Dat de liefde aan je hart vervulling geeft
In elk van de seizoenen dat je leeft.

Een muur voor de wind; een vuur voor de kou
Een jas voor de regen; en een vriend dichtbij jou. (2x)

Ik bescherm jullie voor de wind
en vind voor jou een schuilplaats
In de nacht maak ik een vuur, want dan word jij niet bang
In het donker loop ik naast je als een trouwe engel
Ik ben hier, wij gaan samen, heel je leven lang

Overhandiging van de doopkaars en doopkaart



Zingen Lied 781 (mel. *Land of hope and glory*)
1. Kind van God gegeven, kind bij God vandaan,
in zijn hand geschreven, staat jouw nieuwe naam.
Kind van God ontvangen, lachend, kind zo klein,
huilend van verlangen bij ons thuis te zijn.
Kind van God gegeven, kind bij God vandaan.

2. Kind door God geroepen, kind, jij hoort erbij:
Ik heb jou geroepen, kind, jij bent van Mij!
Kind van God gegeven, kind bij God vandaan,
in zijn hand geschreven, staat jouw nieuwe naam.
Kind door God geroepen, kind, jij hoort erbij!

Voorbeden

Toelichting op de gaven en inzameling

Nodiging voor in de kerk een kring te vormen voor de Maaltijd van de Heer

Vredegroet
De vrede van de Heer zij altijd met U
EN MET UW GEEST.
We wensen elkaar de vrede van Christus

Tafelgebed:
Goede God, wij zijn blij en wij danken U dat wij tot U mogen komen. **GEZEGEND IS UW NAAM.**
U hebt ons lief en schenkt ons deze aarde.
GEZEGEND IS UW NAAM.
U hebt ons lief en schenkt ons uw Zoon Jezus.
GEZEGEND IS UW NAAM.
U hebt ons lief en brengt ons hier samen.
GEZEGEND IS UW NAAM.
Daarom danken wij U en zingen:
Zingen: Lied 413: 1 *Grote God, wij loven U*

Wij danken U, goede God, om Jezus, uw lieve Zoon.
Hij is een vriend van mensen.
Wie Hem nodig heeft, die helpt Hij.
Voor ons is Hij alles wat wij zullen zijn.
Hij heeft ons zijn Geest gegeven om te leven als uw kinderen.
Daarom danken wij U en zingen:
Zingen Lied 413: 2 ***Alles wat U prijzen kan***

Ja, heilig is Jezus die gekomen is in uw Naam.
Want Hij heeft in de nacht…
[breken van het brood en schenken van de wijn]

GEEF ONS ALLEN, GOEDE GOD, UW GEEST VAN LIEFDE EN BRENG ONS DICHT BIJ U EN BIJ ELKAAR.

(We leggen onze rechterhand op de linkerschouder van onze buurvrouw of -man)

ONZE VADER...



Delen van brood en wijn

Gebed na de maaltijd

Slotlied 103: 1, 5
Zegen, mijn ziel, de grote naam des Heren

Zegen (staande), beantwoord met:

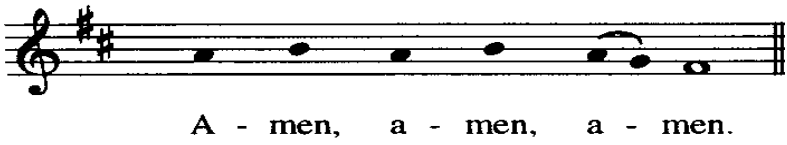

Muziekspel

U bent na de dienst welkom om iets te drinken
in de Terp naast de kerk, ook om de doopouders geluk te wensen