PROTESTANTSE GEMEENTE HEUMEN

Orde van dienst voor zondag 21 juli 2024
Voorganger: ds W. Slob
Orgel: Louis Tiemensma
Ouderling van Dienst: Maryanne ter Haar-Hop



Orgelspel

Luiden van de klok

Welkom en mededelingen door een kerkenraadslid

Moment van stilte

Ontsteken van het licht, zingen

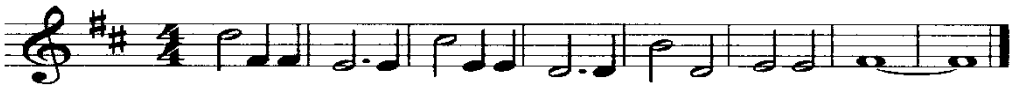

Gebed van toenadering:
Kerkenraadslid: Onze hulp is in de naam van de Eeuwige
Allen : DIE HEMEL EN AARDE GEMAAKT HEEFT
Kerkenraadslid: ……..

Intochtslied (staande): ps 8: 1, 2, 3, 4
Heer onze Heer, hoe heerlijk en verheven

Kyriegebed, 299 d (afwisselend vrouwen-mannen)
Heer ontferm u over ons

Glorialied: 304: 1, 2, 3
Zing van de Vader die in den beginne

Inleiding

Groet:
Voorganger: De Eeuwige is met u allen
Allen : GODS VREDE IS MET U

Gebed van de zondag

Lezing OT: Genesis 1: 9-13

Zingen: lied 322: 1, 2, 3
Die chaos schiep tot mensenland

Lezing NT: Openbaring 21: 1-5

Overweging

Muziek

Zingen: 340b *Apostolicum*

Voorbeden, waarbij wij na elke bede zingen:

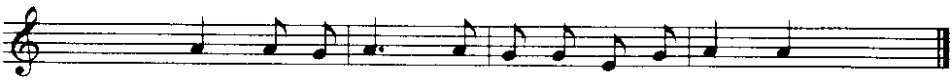

Toelichting op de gaven en inzameling

De tafel wordt klaargemaakt

Nodiging
De tafel van de Heer staat klaar.
De Heer heeft voor allen die bij Hem willen behoren en Hem liefhebben, de maaltijd gegeven om feestelijk met elkaar te vieren.
Als dienaren van Jezus Christus nodigen wij allen uit, om in geloof en blijdschap, brood en wijn te ontvangen uit Zijn hand.

Vredesgroet:
Voorg.: De vrede van Christus voor iedereen hier!
Allen: Zijn vrede met ons allen

Gemeente vormt een kring

Gezongen tafelgebed: *Lied 403e*
Breng dank aan God

Gemeenschap van brood en wijn

Het brood dat wij breken, is de gemeenschap met het lichaam van Christus.
Neemt, eet, gedenkt, dat het lichaam van onze Heer Jezus Christus gegeven is tot een volkomen verzoening van al onze zonden.

De beker der dankzegging, waarover wij de dankzegging uitspreken,
Is de gemeenschap met het bloed van Christus.
Neemt, drinkt allen daaruit; gedenkt en gelooft dat het kostbaar bloed van onze Heer Jezus Christus vergoten is tot een volkomen verzoening van al onze zonden.

We vieren de tafel in gemeenschap met Hem die ons leerde bidden:
Onze Vader die in de hemelen zijt

Ontvangt dan de genade van God in de gestalte van brood en wijn.

Ronddelen van brood en wijn

Dankgebed

Slotlied (staande): 973: 1, 2, 3, 4
Om voor elkaar te zijn uw oog en oor

Zegen met gezongen 'Amen':

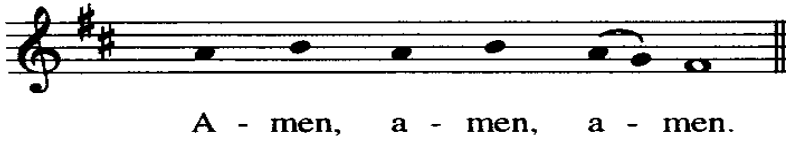

Orgelspel

Na de dienst is er gelegenheid om samen iets te drinken in de kerk. Iedereen is van harte welkom.