

PROTESTANTSE GEMEENTE HEUMEN

Orde van dienst voor zondag 28 juli 2024
Voorganger: Hermen Kroesbergen
Orgel: Derk Jansen
Primus: Wim Berendijk
Lector: Lineke Laks

Orgelspel

Chaconne sol mineur Louis Couperin
Cromhorne en taille Francois Couperin

Verwelkoming en mededelingen

Moment van stilte

Ontsteken van het licht, waarbij we zingen (3x):

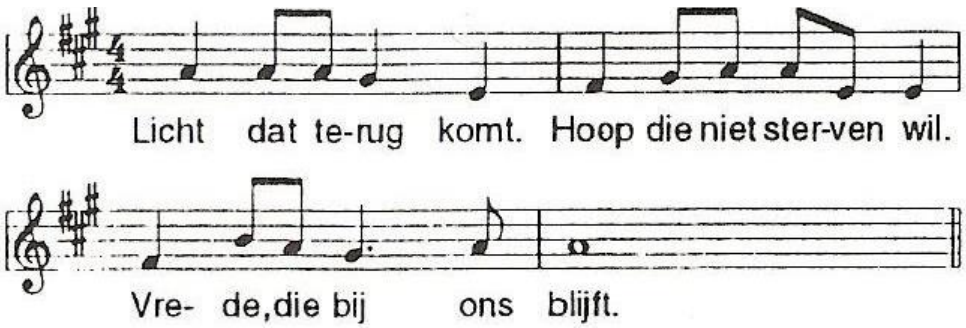

Gebed van toenadering:
Kerkenraadslid: Onze hulp is in de naam van de Eeuwige
Allen : DIE HEMEL EN AARDE GEMAAKT HEEFT
Kerkenraadslid: ……

Intochtslied (staande): Lied 216
Dit is een morgen als ooit de eerste

Groet:
Voorganger: De Eeuwige is met u allen
Allen : GODS VREDE IS MET U

Kyriegebed, met 3x als acclamatie:

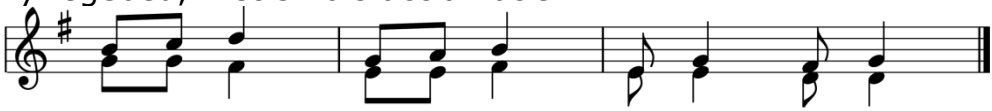

Glorialied: Lied 978: 1, 2, 3
Aan U behoor, o Heer der heren

Inleiding



Gebed van de zondag

Lezing Genesis 1: 9-13
God zei: 'Laat het water onder de hemel naar één plaats stromen, zodat er droog land verschijnt.' En zo gebeurde het. Het droge noemde Hij aarde, het samengestroomde water noemde Hij zee. En God zag dat het goed was.

God zei: 'Laat overal op aarde jong groen ontkiemen: zaadvormende planten en alle soorten bomen die vruchten dragen met zaad erin.' En zo gebeurde het. De aarde bracht jong groen voort: alle soorten zaadvormende planten en alle soorten bomen die vruchten droegen met zaad erin. En God zag dat het goed was. Het werd avond en het werd morgen. De derde dag.

Zingen: Lied 24: 1, 3
De aarde en haar volheid zijn

Lezing: Matteüs 5: 1-10
Toen Hij de mensenmassa zag, ging Hij de berg op. Daar ging Hij zitten met zijn leerlingen om zich heen. Hij nam het woord en onderrichtte hen:
'Gelukkig wie nederig van hart zijn,
want voor hen is het koninkrijk van de hemel.
Gelukkig de treurenden,
want zij zullen getroost worden.
Gelukkig de zachtmoedigen,
want zij zullen de aarde bezitten.
Gelukkig wie hongeren en dorsten naar de gerechtigheid,
want zij zullen verzadigd worden.
Gelukkig de barmhartigen,
want zij zullen barmhartigheid ondervinden.
Gelukkig wie zuiver van hart zijn,
want zij zullen God zien.
Gelukkig de vredestichters,
want zij zullen kinderen van God genoemd worden.
Gelukkig wie vanwege de gerechtigheid vervolgd worden,
want voor hen is het koninkrijk van de hemel.

Zingen: Lied 330 (1x)
Woord dat ruimte schept

Overweging

Orgelspel
Voluntary (2 delen) John Stanley

Dankgebed
Voorbeden, met 3x als acclamatie:

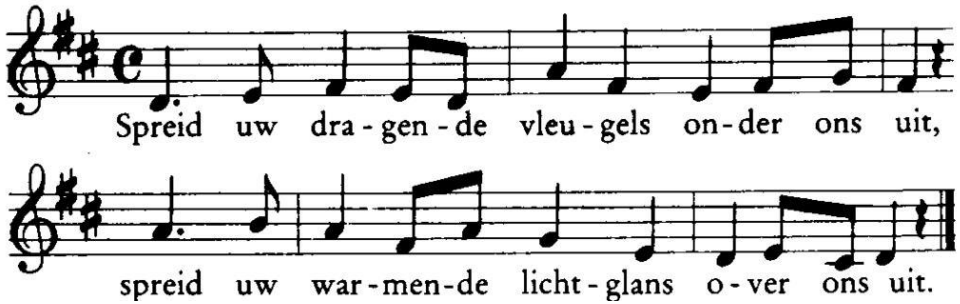

Stil gebed
Onze Vader

Toelichting op en inzameling van de gaven

Slotlied (staande): Lied 905: 1, 3, 4
Wie zich door God alleen laat leiden

Zegen

Orgelspel

Na de viering zijn jullie welkom nog een kopje koffie, thee of fris te blijven drinken in de kerk!