PROTESTANTSE GEMEENTE HEUMEN

Orde van dienst voor zondag 14 juli 2024
Voorganger: drs. H. Oudelaar
Orgel: Peter van Doeselaar
Ouderling van Dienst: Wim Buijzert



Orgelspel

Luiden van de klok

Welkom en mededelingen door een kerkenraadslid

Moment van stilte

Ontsteken van het licht. Zingen lied 277
Die ons voor het licht gemaakt hebt dat wij leven

Gebed van toenadering:
Kerkenraadslid: Onze hulp is in de naam van de Eeuwige
Allen : DIE HEMEL EN AARDE GEMAAKT HEEFT
Kerkenraadslid: ……..

Intochtslied (staande): lied 89 vers 1 en 3
Ik zal zolang ik leef bezingen in mijn lied

Kyriegebed, waarbij we zingen:

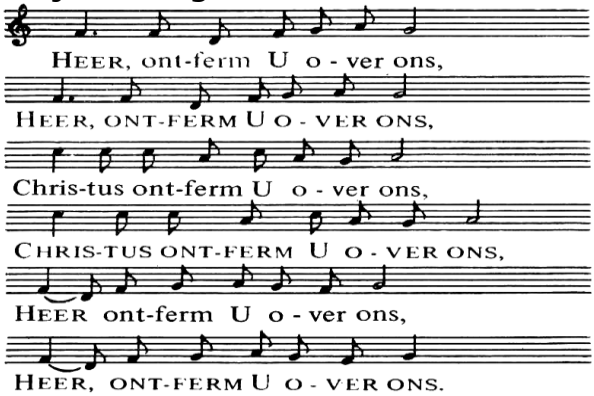

Glorialied lied 654 vers 1 en 6
Zing nu de Heer, stem allen in

Inleiding op de lezingen

Groet:
Voorganger: De Eeuwige is met u allen
Allen : GODS VREDE IS MET U

Gebed van de zondag

Bijbellezing: Jesaja 52: 1-6

Zingen: lied 85 vers 1
Gij waart goedgunstig voor uw land, o Heer

Evangelielezing: Marcus 6: 6b-13

Zingen: lied 969 vers 1 en 4
In Christus is noch west noch oost

Overweging

Muziek

Zingen: lied 978 vers 1 en 4
Aan U behoort, o Heer der heren

(Eventueel gedachtenis van een overledene, hierbij wordt staande gezongen: Lied 961 *Niemand leeft voor zichzelf)*

Voorbeden, waarbij wij na elke bede zingen:

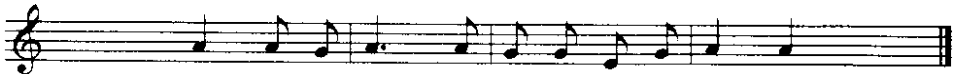

Toelichting op de gaven en inzameling

Slotlied (staande): lied 425
Vervuld van uw zegen gaan wij onze wegen

Zegen met gezongen 'Amen':

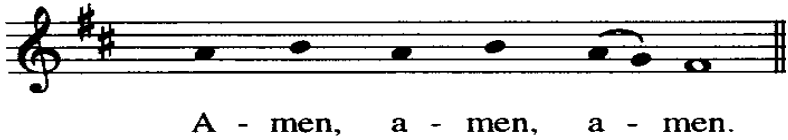

Orgelspel

Na de dienst is er gelegenheid om samen iets te drinken in de kerk. Iedereen is van harte welkom.

