**PROTESTANTSE GEMEENTE HEUMEN**

Orde van dienst voor zondag 7 juli 2024
Voorganger: Ds. M. Boon
Orgel: Derk Jansen
Ouderling van Dienst: Maarten Schoenaker



Orgelspel:
*Fuga in g kl.t. , M. van der Gheyn*

Luiden van de klok

Welkom en mededelingen door een kerkenraadslid

Moment van stilte

Ontsteken van het licht, zingen LB 285
*Het licht is ons voorgegaan*

Gebed van toenadering:
Kerkenraadslid: Onze hulp is in de naam van de Eeuwige
Allen : DIE HEMEL EN AARDE GEMAAKT HEEFT
Kerkenraadslid: ……..

Intochtslied (staande): LB 283
*In de veelheid van geluiden*

Kyriegebed

Glorialied: LB 103 E
*Bless the Lord (alleen refrein)*

Inleiding

Groet:
Voorganger: De Eeuwige is met u allen
Allen : GODS VREDE IS MET U

Gebed van de zondag

Bijbellezing: Ezechiël 2,1-7

Zingen: LB 326: 1,2,3
*Van ver, van oudsher aangereikt*

Evangelielezing: Marcus 6,1-6

Zingen: LB 326: 4,5,6
*Dit lied dat onze nacht verstoort*

Overweging

Muziek : *Recit de cornet*

*Chromhorne en taille, Fr. Couperin*

Zingen: LB 679
*Geweldige, gedreven wind*

(Eventueel gedachtenis van een overledene, hierbij wordt staande gezongen: Lied 961 *Niemand leeft voor zichzelf)*

Voorbeden, waarbij wij na elke bede zingen:

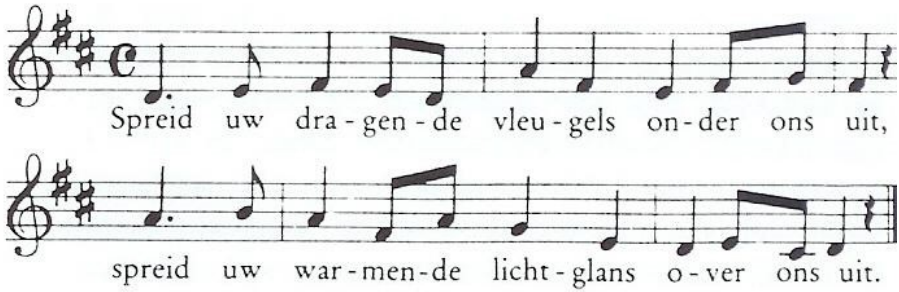


Toelichting op de gaven en inzameling

Slotlied (staande): LB 834: 1-3
*Vernieuw Gij mij, o eeuwig licht!*

Zegen met gezongen 'Amen':

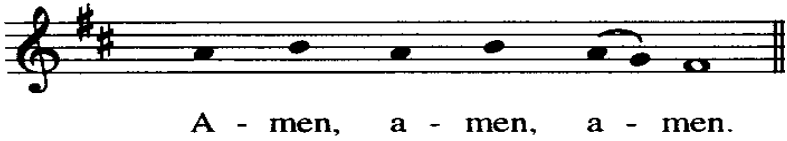


Orgelspel: *Pastorale deel 4, J. S. Bach*

*Na de dienst is er gelegenheid om samen iets te drinken in de Terp. Iedereen is van harte welkom.*

