PROTESTANTSE GEMEENTE HEUMEN

Orde van dienst voor zondag 11 augustus 2024
Voorganger: ds. Dick de Jong
Orgel: Louis Tiemensma
Ouderling van Dienst: Jacobien Verhave



Orgelspel

Luiden van de klok

Welkom en mededelingen door een kerkenraadslid

Moment van stilte

Ontsteken van het licht, zingen lied 277:
Die ons voor het licht gemaakt hebt dat wij leven: spreek licht, wees hier aanwezig in uw naam Ik zal er zijn.

Gebed van toenadering:
Kerkenraadslid: Onze hulp is in de naam van de Eeuwige
Allen: DIE HEMEL EN AARDE GEMAAKT HEEFT
Kerkenraadslid: ……..

Intochtslied (staande): lied 221: 1 en 2
Zo vriendelijk en veilig als het licht,

Kyrie en gloria: lied 299j: 1 t/m 4
Om de mensen en de dieren,

Inleiding

Groet:
Voorganger: De Eeuwige is met u allen
Allen : GODS VREDE IS MET U

Gebed van de zondag

Bijbellezing: 2 Koningen 4,8-17

Zingen: Psalm 113: 1 t/m 3
Prijs, halleluja, prijs de Heer

Evangelielezing: Marcus 7,24-30

Zingen: lied 339a *U komt de lof toe, U het gezang*

Overweging

Muziek

Zingen: lied 650: 1 t/m 4
De aarde is vervuld van goedertierenheid

Voorbeden, waarbij wij na elke bede zingen:

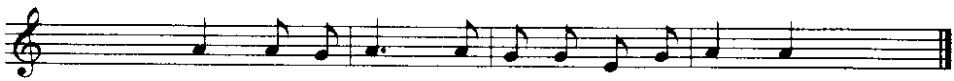

Stil gebed en Onze Vader

Toelichting op de gaven en inzameling

Slotlied (staande): lied 324: 1 t/m 3
Wat vrolijk over U geschreven staat

Zegen met gezongen ‘Amen’:

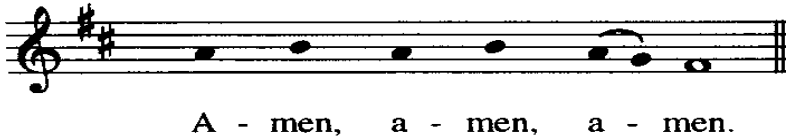

Orgelspel

Na de dienst is er gelegenheid om samen iets te drinken in de kerk. Iedereen is van harte welkom.

