

PROTESTANTSE GEMEENTE HEUMEN

Orde van dienst voor zondag 25 augustus 2024
Voorganger: Hermen Kroesbergen
Orgel: Peter van Doeselaar
Primus: Wim Berendijk

Orgelspel
Verwelkoming en mededelingen
Moment van stilte
Ontsteken van het licht, waarbij we zingen Lied 921 (nov 23, 3x)
Christe, Lux Mundi

Gebed van toenadering:
Kerkenraadslid: Onze hulp is in de naam van de Eeuwige
Allen : DIE HEMEL EN AARDE GEMAAKT HEEFT
Kerkenraadslid: ……

Intochtslied (staande): Lied 679: 1, 4, 6, 7 (mei 24)
Geweldige, gedreven wind

Groet:
Voorganger: De Eeuwige is met u allen
Allen : GODS VREDE IS MET U

Kyriegebed
afgesloten met acclamatie: Lied 301j, *Kyrie eleison*

Glorialied: Lied 648 (mrt 24),
Zing halleluja, hemel en aarde

Inleiding

Gebed van de zondag

Lezing: 2 Koningen 4: 42-44

Zingen Lied 24a (jan 24):

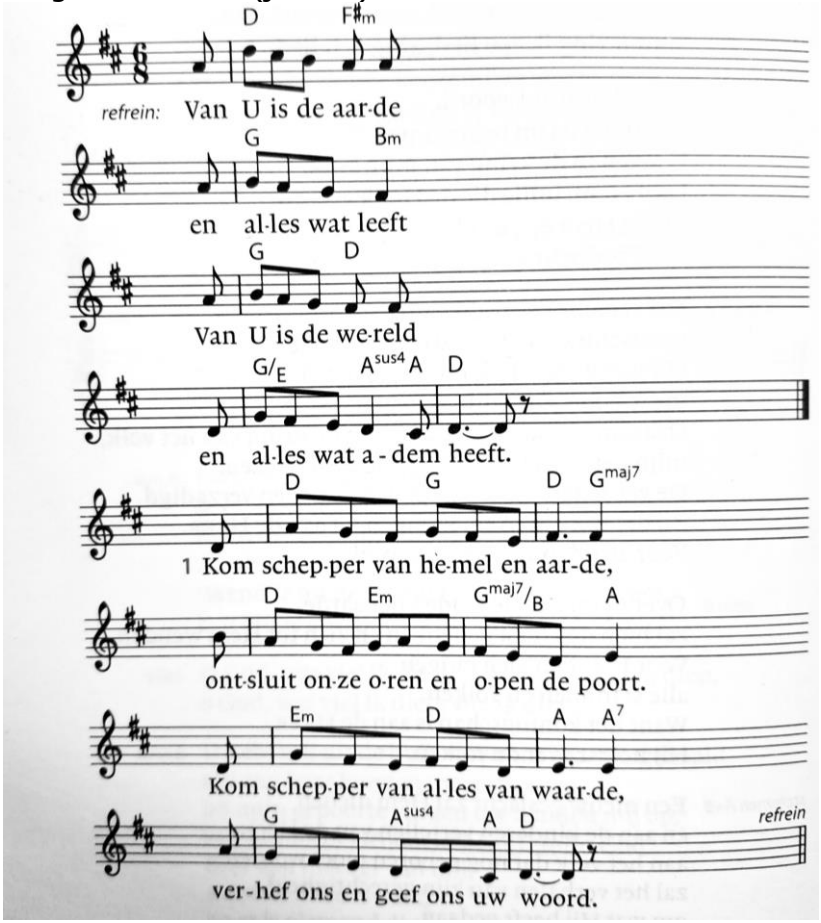

2. Kom schepper van zeeën die bruisen,
verlicht onze ogen, vul ons met ontzag.
Kom schepper van bomen die ruisen,
verbaas ons, ontsteek onze lach. *refrein*

3. Kom schepper van zwaluw en linde,
herstel onze handen en zuiver ons hart.
Kom schepper van klipdas en hinde,
Vernieuw ons en schenk ons uw kracht. *refrein*

4. Kom schepper van dampkring en akker,
waai Gij door ons denken, bevrijd ons gemoed.
Kom schepper en adem ons wakker.
De koning komt ons tegemoet. *refrein*

Lezing: Marcus 8: 1-21

Zingen: Lied 712: 2, 3, 4 (okt 23)
Maar wij, de mensen, zijn te klein

Overweging

Muziekspel

Dankgebed
Voorbeden, 3x beantwoord met de acclamatie:

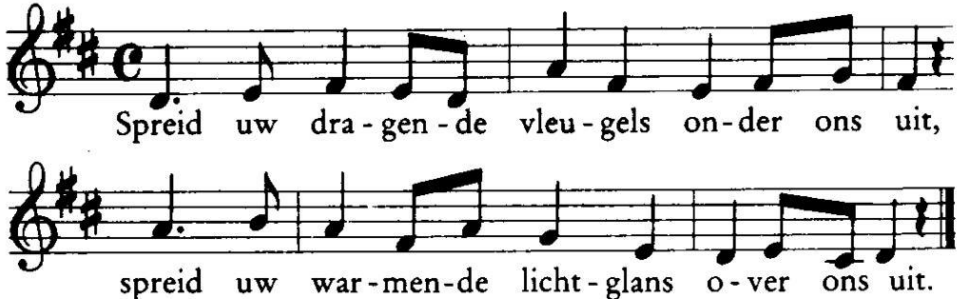

Stil gebed
Gezamenlijk Onze Vader

Toelichting op en inzameling van de gaven

Slotlied: *Awesome wonder* (aug 23)

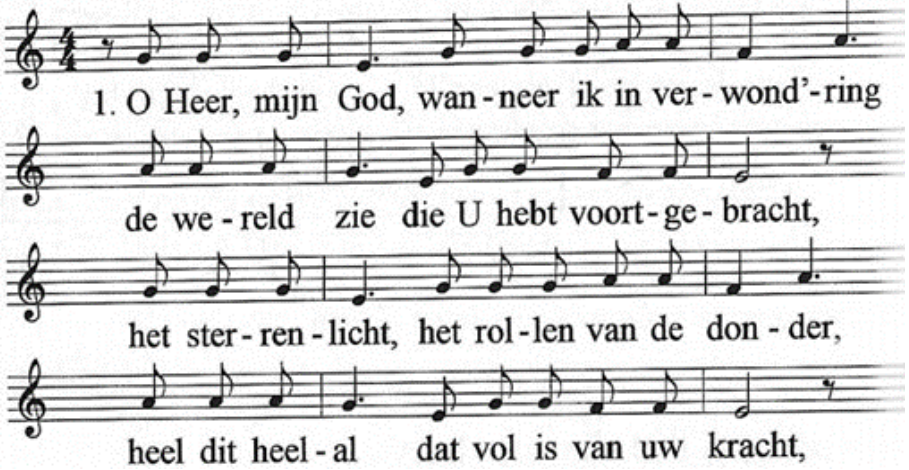

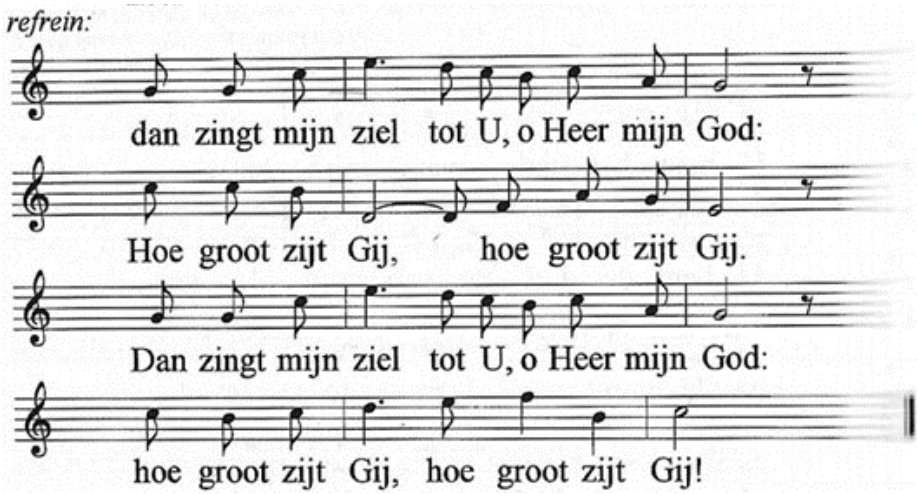

2. Wanneer ik loop door bossen, op de heide,
en hoor de vogels zingen in het riet,
en als ik zie het uitzicht en de weiden,
zie de rivieren, voel een zachte bries,
dan zingt mijn ziel…

3. Als ik bedenk dat Jezus zonder klagen
tot in de dood gegaan is als een lam,
sta ik verbaasd dat Hij mijn schuld wou dragen,
en aan het kruis mijn zonde op zich nam,
dan zingt mijn ziel…

4. Als Christus komt met majesteit en luister,
brengt Hij mij thuis, hoe heerlijk zal dat zijn.
Dan zal ik vol aanbidding voor Hem buigen,
en zingt mijn ziel, o Heer, hoe groot zijt Gij.
Dan zingt mijn ziel…

Zegen

Orgelspel

Na de viering zijn jullie welkom nog een kopje koffie, thee of fris te blijven drinken bij de kerk!