PROTESTANTSE GEMEENTE HEUMEN

Orde van dienst voor zondag 4 augustus 2024
Voorganger: ds T. Nielen-Rosier
Orgel: Derk Jansen
Ouderling van Dienst: Maryanne ter Haar-Hop
Lector: Gerard Schoonderbeek



Orgelspel: *Nun lob, mein Seel, den Herren, Bux WV 215*
Nun bitten wir den Heiligen Geist, Bux WV 209

Luiden van de klok

Welkom en mededelingen door een kerkenraadslid

Moment van stilte

Ontsteken van het licht, zingen 277
Die ons voor het licht gemaakt hebt

Gebed van toenadering:
Kerkenraadslid: Onze hulp is in de naam van de Eeuwige
Allen : DIE HEMEL EN AARDE GEMAAKT HEEFT
Kerkenraadslid: ……..

Intochtslied (staande): 92, 1,2,3
Waarlijk, dit is rechtvaardig dat men de Here prijst

Kyriegebed, waarbij we zingen (afwisselend vrouwen-mannen):

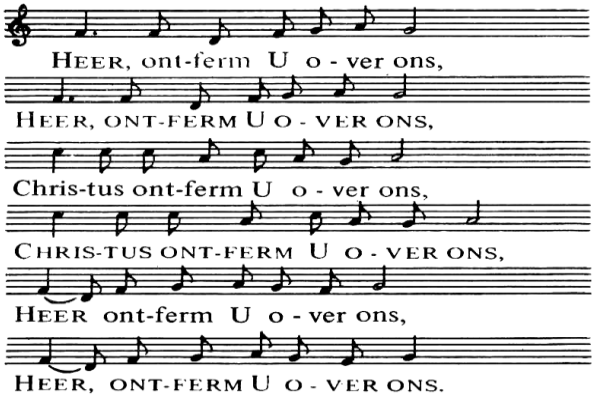

Glorialied: 869, 1,2,3,6
Lof zij de Heer, ons hoogste goed

Inleiding

Groet:
Voorganger: De Eeuwige is met u allen
Allen : GODS VREDE IS MET U

Gebed van de zondag

Bijbellezing: Deuteronium 10, 12-21

Zingen: lied 15, 1,2,3,4
Wie zult Gij noden in uw tent

Evangelielezing: Marcus 7, 1-23

Zingen: lied 848, 1,2,3,4,5
Al wat een mens te kennen zoekt

Overweging

Orgelspel: *Récit de Tierce en tailleN . de Grigny*

Zingen: lied 834, 1,2,3
Vernieuw Gij mij, o eeuwig licht!

(Eventueel gedachtenis van een overledene, hierbij wordt staande gezongen: Lied 961 *Niemand leeft voor zichzelf)*

Voorbeden, waarbij wij na elke bede zingen:

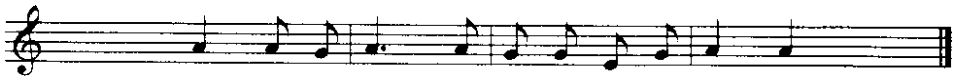

Toelichting op de gaven en inzameling

Slotlied (staande): lied 425
Vervuld van uw zegen gaan wij onze wegen

Zegen met gezongen 'Amen':

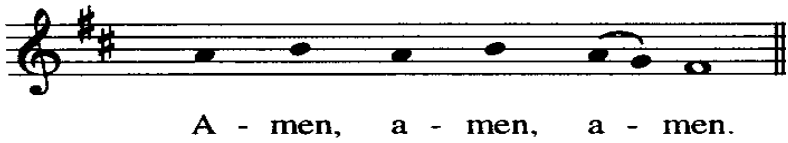

Orgelspel

Na de dienst is er gelegenheid om samen iets te drinken in de kerk. Iedereen is van harte welkom.

