PROTESTANTSE GEMEENTE HEUMEN

Orde van dienst voor zondag 22 september 2024
Dienst van Schrift en Tafel
Voorganger: Ds P. van den Berg
Orgel: Peter van Doeselaar
Ouderling van Dienst: Jacobien Verhave



'Als nieuw!
Leven in het licht van Gods koninkrijk'
Kijken door de bril van Paulus

Orgelspel

Luiden van de klok

Welkom en mededelingen door een kerkenraadslid

Moment van stilte

Ontsteken van het licht
en we zingen Lied 277 'Die ons voor het licht gemaakt hebt'

Gebed van toenadering:
Kerkenraadslid: Onze hulp is in de naam van de Eeuwige
Allen : DIE HEMEL EN AARDE GEMAAKT HEEFT
Kerkenraadslid: ……..

Intochtslied (staande): Lied 91A
'Wie in de schaduw Gods mag wonen'

Kyriegebed, 299d *Heer ontferm u over ons*
waarbij we zingen (afwisselend vrouwen-mannen)

Glorialied Lied 302 ‘God in den hoog’ alleen zij eer

Inleiding

Groet:
Voorganger: De Eeuwige is met u allen
Allen : GODS VREDE IS MET U

Gebed van de zondag

Bijbellezing: ‘Romeinen 8: 1 - 17

Zingen: Lied 886 ‘Abba, vader’ Engels en Nederlands

Overweging

Muziek

Zingen: Lied 686 ‘De Geest des Heren heeft’

(Eventueel gedachtenis van een overledene, hierbij wordt staande gezongen: Lied 961 *Niemand leeft voor zichzelf)*

Voorbeden, waarbij wij na elke bede zingen:

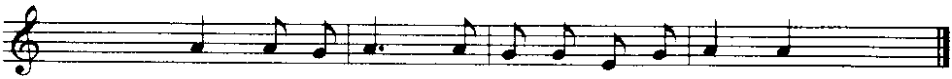

Stil gebed

Toelichting op de gaven en inzameling en gereedmaken van de Tafel

NODIGING

Ook gasten zijn van harte uitgenodigd om te delen in brood en wijn of druivensap.
We komen samen in een kring, neem de Orde van Dienst en het liedboek mee!

TAFELGEBED

Lofzegging aan de Vader

v. De Heer zal bij u zijn!
g. DE HEER ZAL U BEWAREN!
v. Verhef uw harten!
g. WIJ ZIJN MET ONS HART BIJ DE HEER.
v. Brengen wij dank aan de Heer, onze God!
g. HIJ IS ONZE DANKBAARHEID WAARDIG.
V.: ……

Gedachtenis van de Zoon

v. Gezegend bent U
……..
"Deze drinkbeker is het nieuwe verbond in mijn bloed: doe dit,
telkens als wij die drinken, tot mijn gedachtenis."

g. AMEN

v. Want telkens als u dit brood eet en deze beker drinkt, verkondigt u de dood van de Heer totdat Hij komt.
Kom, Heer Jezus, kom!

g. KOM, HEER JEZUS, KOM!

Roep om de Geest

v. Laat ons niet zonder uw Geest,
……..
door Jezus Christus onze Heer.

g. Amen.

Onze Vader (gezamenlijk, hardop)

Vredegroet

v. De vrede van Christus is altijd met u!

g. ook met u is zijn vrede!

v. Geef elkaar een teken van vrede …

Nu wensen we elkaar met een handdruk: VREDE VAN CHRISTUS

Uitdelingswoorden

De gemeenschap van brood en wijn

Dankgebed

Slotlied (staande): Lied 864: 1 en 5 'Laat ons de Heer'

Wegzending en Zegen met gezongen 'Amen':

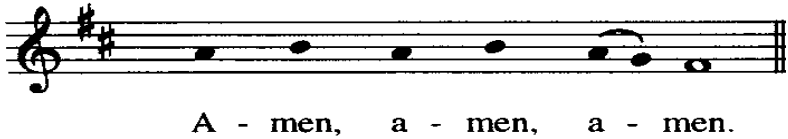

Orgelspel

Na de dienst is er gelegenheid om samen iets te drinken in de kerk. Iedereen is van harte welkom.

Project van de maand
Eerste Collecte

Diaconie Heumen

Kijken door de bril van Paulus

Feiten



Zingeving

Beleving

Bril van Paulus

Dood
Onrecht
Schepping



Terugkomst van Christus

Kruis en Opstanding



Christus / Leven

Hier en nu

Bril van Paulus

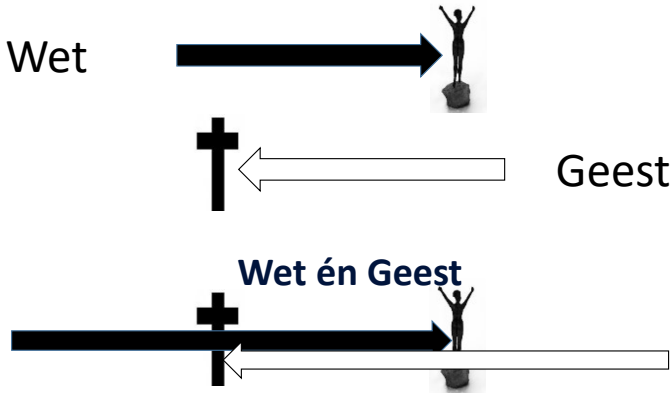

Wereld

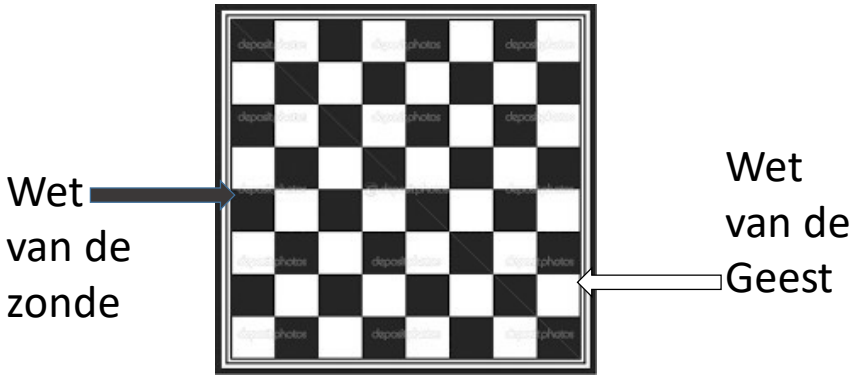

Wet én Geest

Wet:
Lijden
Dood
Slavernij
Schepping
Vlees
Niet-weten

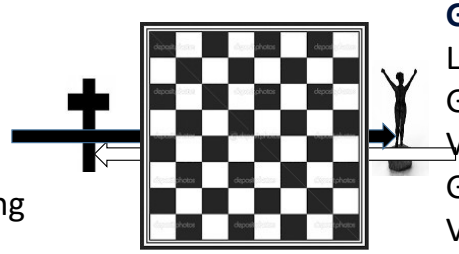

Geest:
Luister
Gods kinderen
Vrijheid
Geest van Chr.
Verkiezing
Weten

Wereld nu

Dood	//	Opstanding
Sterfelijk	//	Leven
Zonde	//	Bevrijding
Wet van de zonde	//	Wet van de Geest
Lijden	//	Verheerlijking
Joden vs. Heiden	//	Alle volken
Abrahams kinderen	//	Gods kinderen



Gods Koninkrijk
Hier en nu



Hoop
Verlangen
Barensweeën
Gods trouw



leven in het licht
van Gods Koninkrijk

Gebed
Doop
Avondmaal
Volharding
‘Totdat Hij komt’

