PROTESTANTSE GEMEENTE HEUMEN

Orde van dienst voor zondag 29 september 2024
Voorganger: Ds. Derk Blom
Orgel: Tineke Deunk-Joldersma
Ouderling van Dienst: Marijne Magnée-Nentjes

Orgelspel

Luiden van de klok

Welkom en mededelingen door een kerkenraadslid

Moment van stilte

Ontsteken van het licht.

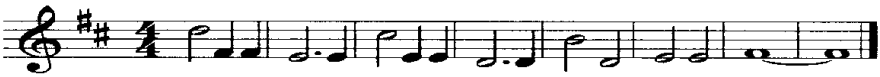

Licht in de nacht dat dui-ster ver-drijft, ont-steek het, wees het, jij.

Gebed van toenadering:
Kerkenraadslid: Onze hulp is in de naam van de Eeuwige
Allen : DIE HEMEL EN AARDE GEMAAKT HEEFT
Kerkenraadslid: ……..

Intochtslied (staande): 283, 1 t/m 5

Kyriegebed,
waarbij we ter afsluiting zingen
(afwisselend vrouwen-mannen)

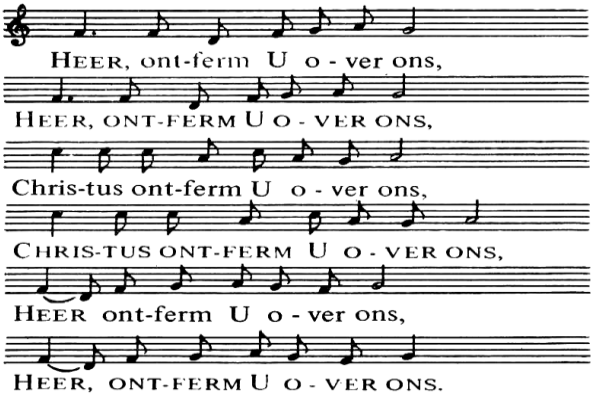

Glorialied 305, 1 t/m 3

Inleiding

Groet:
Voorganger: De Eeuwige is met u allen
Allen : GODS VREDE IS MET U

Gebed van de zondag

Bijbellezing: Numeri 11, 24-29

Zingen: lied 316, 1 t/m 4

Evangelielezing: Marcus 9, 38-50

Zingen: lied 974, 1 t/m 5

Overweging

Muziek

Zingen: lied 838, 1 en 2

Voorbeden, waarbij wij na elke bede zingen:

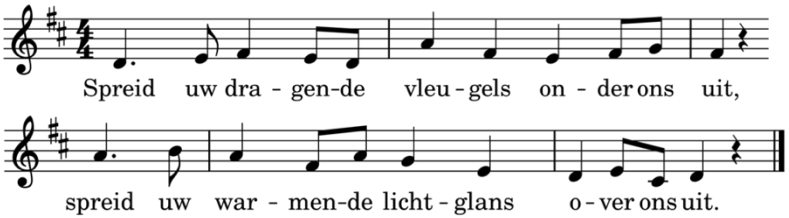

Stil gebed en Onze Vader

Toelichting op de gaven en inzameling

Slotlied (staande): 422, 1 t/m 3

Zegen met gezongen ‘Amen’:

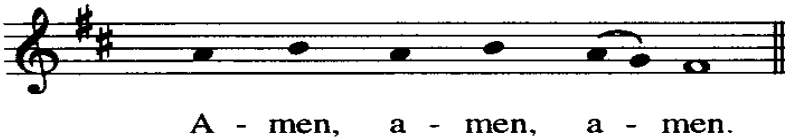

Orgelspel

Project van de maand
Eerste collecte

Diaconie Heumen

Na de dienst is er gelegenheid om samen iets te drinken in de kerk.
Iedereen is van harte welkom.

