PROTESTANTSE GEMEENTE HEUMEN

Orde van dienst voor zondag 15 september 2024
Voorganger: Ds. Florie van de Hoek
Orgel: Derk Jansen
Ouderling van Dienst: Maarten Schoenaker



Orgelspel
Lobe den Herren, den mächtiger König der Ehren; J.G. Wachter
Nunbitten wir den Heiligen Geist; H. Scheidemann

Luiden van de klok

Welkom en mededelingen door een kerkenraadslid

Moment van stilte

Ontsteken van het licht, zingen lied 277
Die ons voor het licht gemaakt hebt

Gebed van toenadering:
Kerkenraadslid: Onze hulp is in de naam van de Eeuwige
Allen : DIE HEMEL EN AARDE GEMAAKT HEEFT
Kerkenraadslid: ……..

Intochtslied (staande): 280: 1,2,3,4 en 7
De vreugde voert ons naar dit huis

Kyriegebed, 299d *Heer, ontferm u over ons*
waarbij we zingen (afwisselend hoge stemmen-lage stemmen)

Glorialied 867 *Loof overal, loof al wat adem heeft*

Inleiding

Groet:
Voorganger: De Eeuwige is met u allen
Allen : GODS VREDE IS MET U

We openen de Schriften:
Voorganger: Hoor naar het woord van God
allen: WIJ HEBBEN ONZE OREN OPEN.

Bijbellezing: Psalm 84

Voorganger: Voor het woord van God in ons midden, voor het woord van God in deze wereld, voor het woord van God in onze harten
Allen: ZEGGEN WIJ GOD DANK

Zingen: Psalm 90a: 1, 3, 5 en 6
O God, die droeg ons voorgeslacht

Overweging

Orgelspel: Fantasie d moll; J. Kr. Kuchar

Zingen: 971
Zing een nieuw lied voor God de Here

Voorbeden, waarbij wij na elke bede zingen:

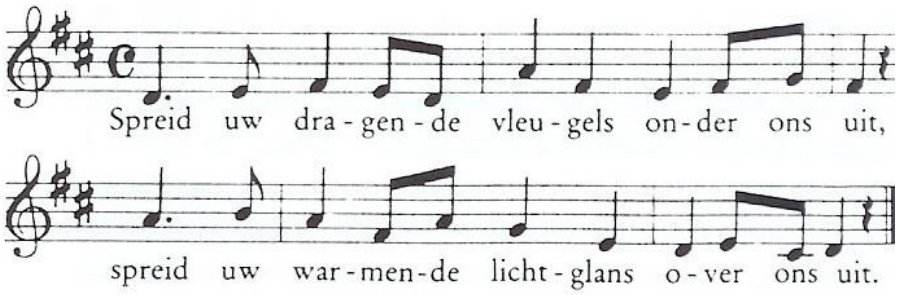

Stil gebed en Onze Vader

Toelichting op de gaven en inzameling

Slotlied (staande): *mel. Abide with me*

Ga mee met ons, trek lichtend ons vooruit,
naar tijd en land, door U ooit aangeduid.
Leef op in ons, de mens die leven moet,
een die de toekomst heeft, die leeft voorgoed.

Ga mee met ons, verberg U niet altijd,
gun ons een flits, een teken in de tijd,
dat U nog leeft, nog steeds om mensen geeft en
zonder wanhoop voor de vrede leeft.

Ga mee met ons. Wie zijn wij zonder U?
Een mens gaat dood aan enkel toen en nu.
Licht op in ons, wees vuur en vlam van hoop. Houd
steeds in ons de toekomstmens ten doop.

Wegzending

links: Ik hoop dat jullie weg niet te moeilijk zal zijn

rechts: en dat jullie de wind niet teveel tegen hebben

links: laat de zon jullie gezicht verwarmen

rechts: en jullie, wordt niet te nat van de regen

links: wees veilig in de hand van God, totdat wij elkaar weer zien.

rechts: Wees veilig in de hand van God.

Voorganger: … (zegen)

Allen: gezongen ‘Amen’:

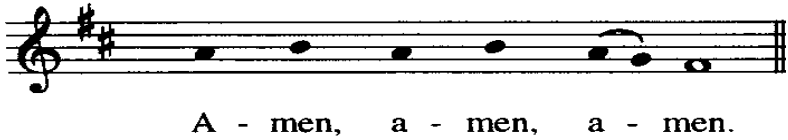

Orgelspel: Fuga opus 1 nr. 5 C.F. Hurlebusch

Project van de maand

Diaconie Heumen

Na de dienst is er gelegenheid om samen iets te drinken in de kerk. Iedereen is van harte welkom.