Oecumenische Taizéviering

“Kom Heer, open in ons de poorten van Uw koninkrijk”



Sint Joriskerk, Heumen

zondag 13 oktober 2024

Er klinkt instrumentale Taizémuziek

Klokken luiden

Stilte

Zingen: Jezus, U bent het licht in ons leven

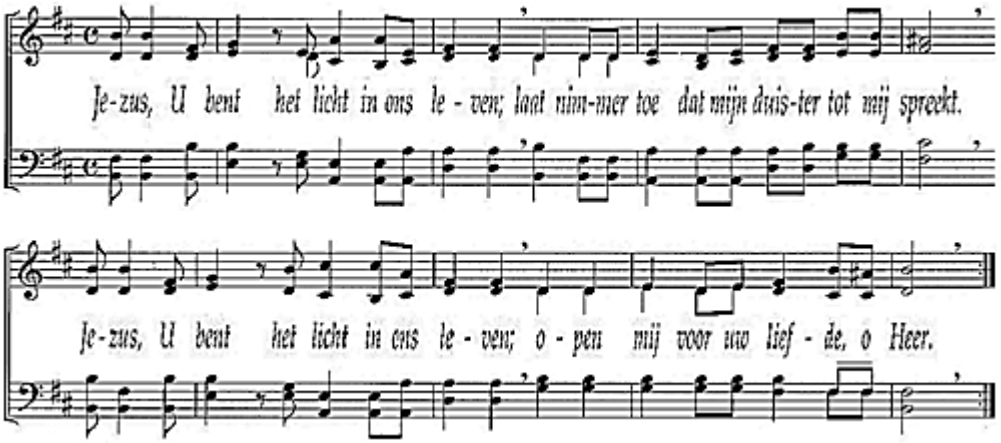

Drempelgebed, gezongen:

Mijn hulp komt van God (1x allen, daarna in canon)

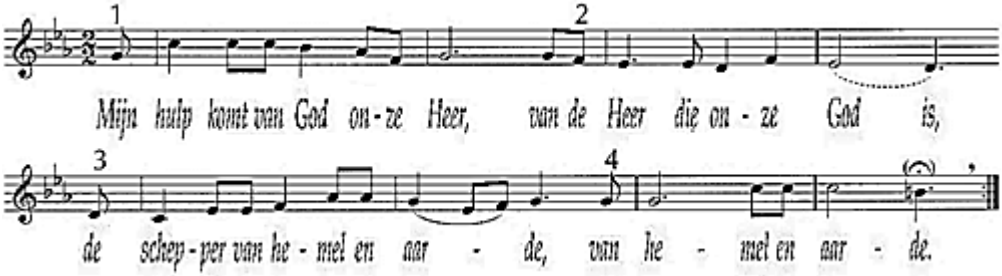

O Heer, U weet mijn gedachten

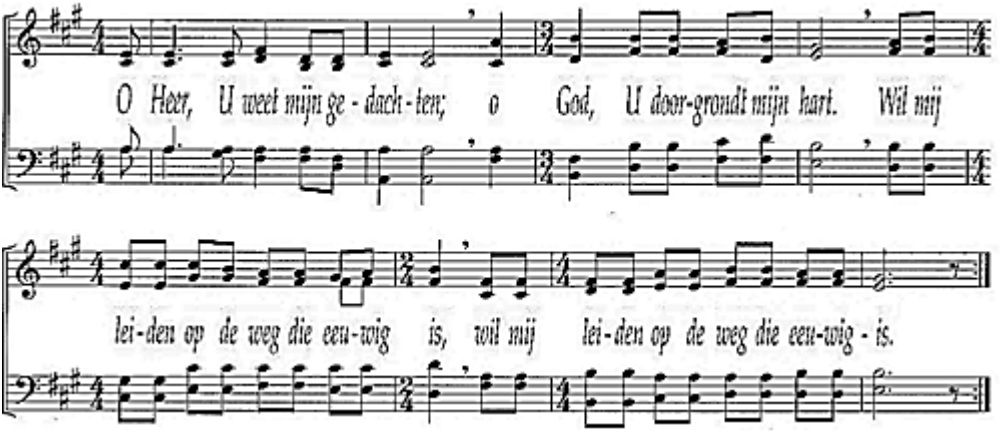

Zingen Psalm 117: Laudate omnes gentes ALLEN STAAN

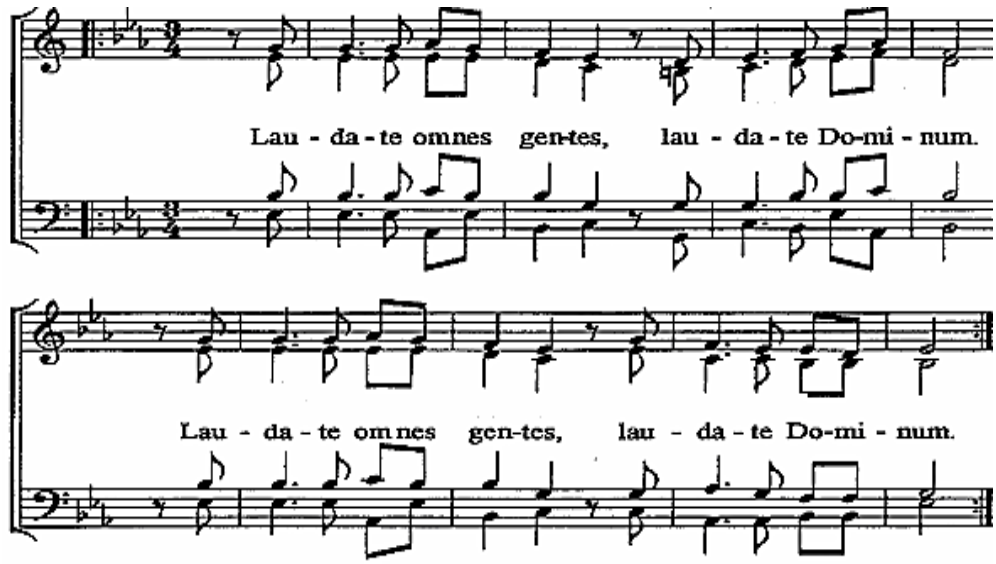

Zingen allen en solist: Loof de Heer onze God (Daniël 3:57-90)

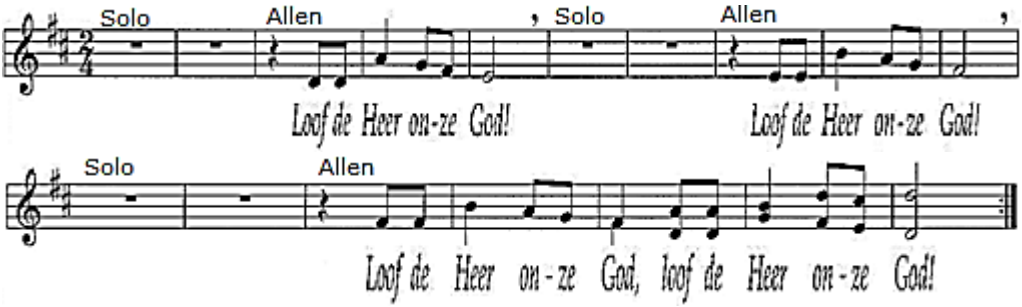

Solo:
Volkeren op aarde, loof de Heer… Schepselen van Hem,
loof de Heer... Loof steeds weer de Heer uw God…
Zon, maan en sterren, loof de Heer... Lichten aan de hemel,
loof de Heer... Loof stralend de Heer uw God…
Denkers en dichters, loof de Heer… Zieners en zangers,
loof de Heer… Loof steeds weer de Heer uw God...
Alles wat ademt, loof de Heer... Eindeloos heelal,
loof de Heer... Loof eeuwig de Heer uw God...

Groet
Voorg.: In de naam van de Vader en de Zoon en de heilige Geest.
De Eeuwige is met u allen
Allen : GODS VREDE IS MET U

Kyrie (allen)

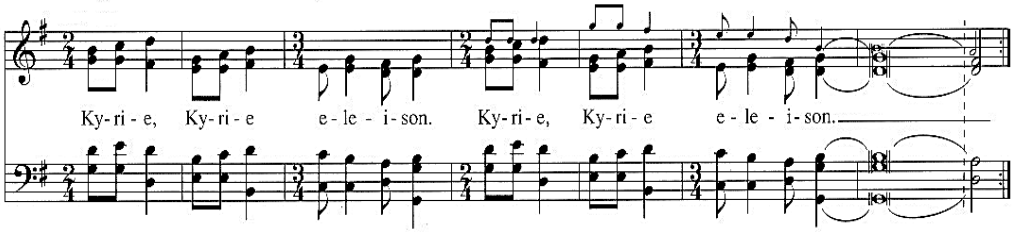

Voorg.: Voor uw mensen, kinderen van de Ene, roepen wij tot U…
Voor allen die elkaar naar het leven staan, roepen wij tot U…
Voor slachtoffers van rampen en ongelukken, roepen wij tot U…
Voor uw mensen zonder moed, roepen wij tot U…
Voor hen die nergens in tel zijn, roepen wij tot U…
Voor allen die geen liefde kennen, roepen wij tot U…
Voor machtigen die alles kunnen bepalen, roepen wij tot U…
Voor zoekers van vrede voor allen, roepen wij tot U…
Voor al uw mensenkinderen wereldwijd, roepen wij tot U…

Gloria (1x allen, daarna in canon)

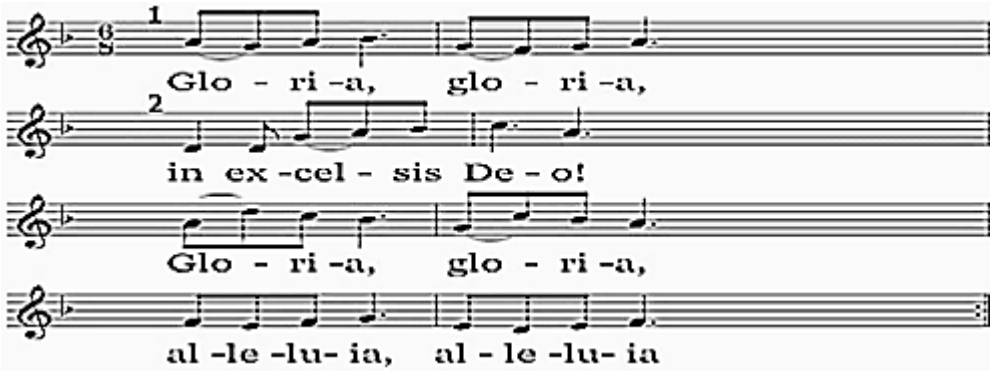

Zingen: Veni Sancte Spiritus

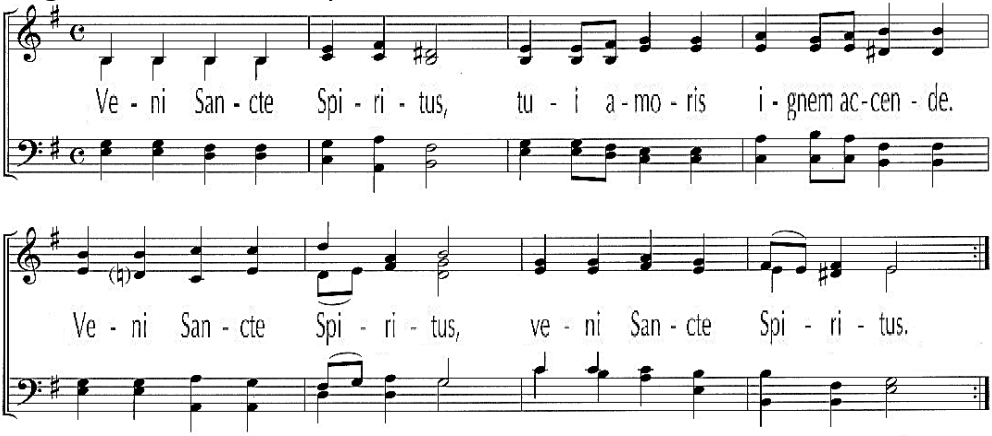

Bijbellezing Wijsheid 7:7-9

Ik bad om inzicht, en het werd mij gegeven; ik heb gesmeekt, en ik ontving de geest van de wijsheid. Ik verkoos wijsheid boven scepters en tronen, rijkdom viel bij haar in het niet. Ze was voor mij onvergelijkbaar met de kostbaarste edelsteen; naast haar waren bergen goud niet meer dan een hoopje zand, en met haar vergeleken was zilver maar slijk.

Zingen: Alleluja

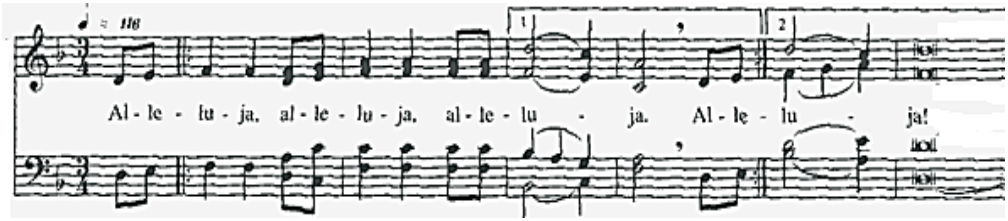

Evangelielezing Marcus 10:23-27 ALLEN STAAN

Jezus keek de kring rond en zei tegen zijn leerlingen: 'Wat is het moeilijk voor rijken om het koninkrijk van God binnen te gaan.' De leerlingen schrokken van zijn woorden. Maar Jezus zei nog eens uitdrukkelijk: 'Kinderen, wat is het moeilijk om het koninkrijk van God binnen te gaan: het is gemakkelijker voor een kameel om door het oog van een naald te gaan dan voor een rijke om het koninkrijk van God binnen te gaan.' Nu waren ze nog meer ontzet, en ze zeiden tegen elkaar: 'Wie kan er dan nog gered worden?' Jezus keek hen aan en zei: 'Bij mensen is dat onmogelijk, maar niet bij God, want bij God is alles mogelijk.'

Zingen: Alleluja

Overweging

Stilte

Zingen : The kingdom of God

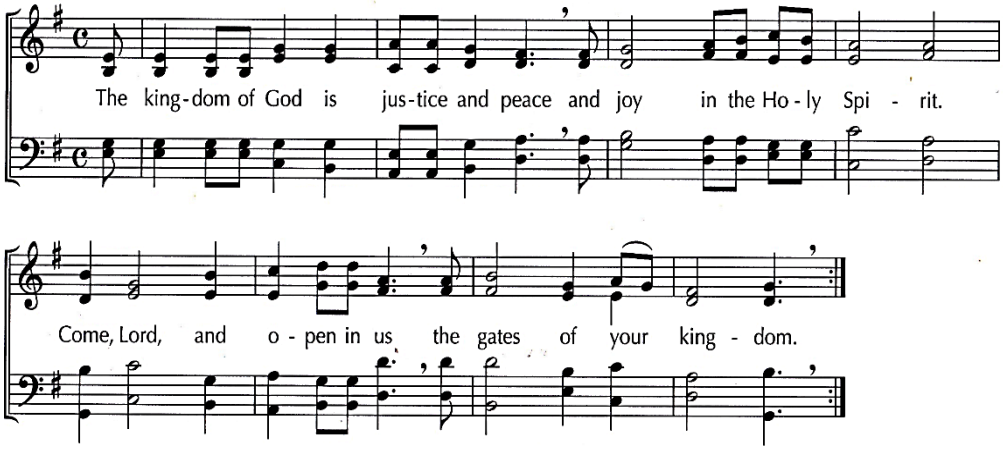

Zingen allen en solist: Zing de Heer een nieuw gezang

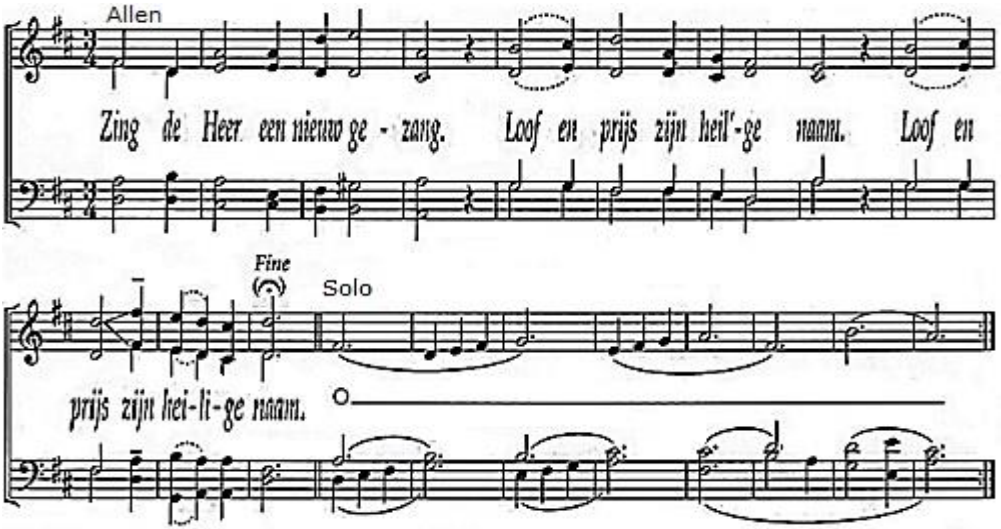

Solo:
Zing een nieuw lied voor de Heer, bewoners van de aarde, zing voor God…
Zing, zing voor de Heer een nieuw lied, want wonderen heeft Hij gedaan…
Blaas op de hoorn en op de trompet en juich voor de Heer...
Laat de zee bruisen, met al wat er leeft, laat heel de wereld juichen…
Laat de hemel zich verheugen, want de heer komt, de Heer komt…

Voorbeden, zingen: Veni lumen cordium (Kom licht van ons hart)

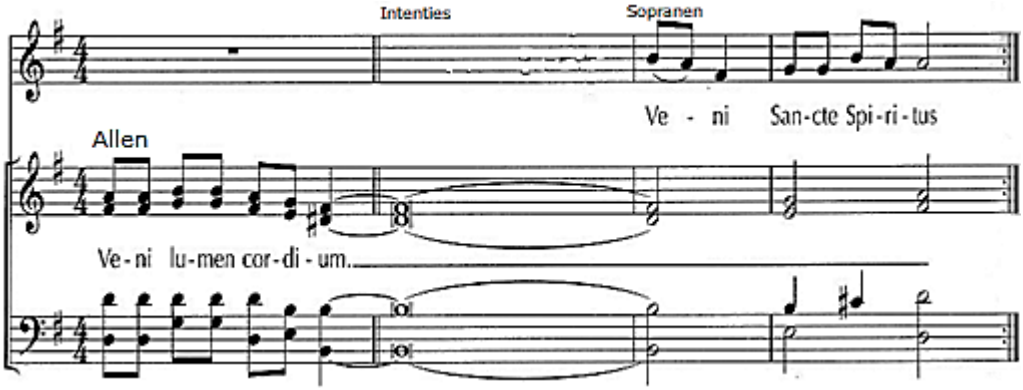

Gebedsintenties:
Open in ons de poort, Heer, in nederigheid, geduld, respect, voor alle volkeren op aarde. Daarvoor zingen wij tot U...
Open in ons de poort, Heer, in verdraagzaamheid, red ons van vooroordelen, arrogantie en angst. Daarvoor zingen wij tot U...

Open in ons de poort, Heer, in wijsheid, zonder aarzeling U dienst te bewijzen. Daarvoor zingen wij tot U...
Open in ons de poort, Heer, in gerechtigheid, voor vrede en vreugde. Daarvoor zingen wij tot U…
Open in ons de poort, Heer, in liefde te staan voor onze hulpbehoevende medemens. Daarvoor zingen wij tot U...

Gebed in stilte

Gezamenlijk gebeden oecumenisch Onze Vader:
Onze Vader die in de hemel zijt, Uw naam worde geheiligd.
Uw koninkrijk kome. Uw wil geschiede, op aarde zoals in de hemel.
Geef ons heden ons dagelijks brood.
En vergeef ons onze schulden zoals ook wij onze schuldenaars vergeven.
En leid ons niet in verzoeking, maar verlos ons van de boze.
Want van U is het koninkrijk en de kracht en de heerlijkheid
in eeuwigheid. Amen.

Zingen: Blijf met uw genade bij ons

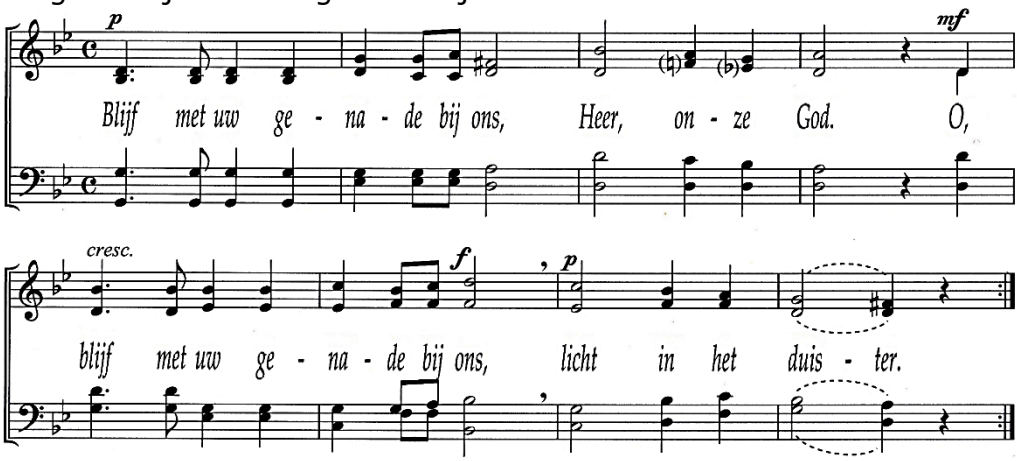

Wegzending en Zegen ALLEN STAAN

Voorganger: Ga in vrede.
In de naam van de Vader en de Zoon en de heilige Geest.
De vrede van God die alle verstand te boven gaat,
zal uw harten en gedachten bewaren
in Christus Jezus, onze Heer.
Allen: AMEN.

Uw gaven worden ingezameld bij de uitgang:
voor de Stichting Gast, Nijmegen
U kunt ook doneren via de QR code op de achterzijde

De Stichting Gast Nijmegen helpt asielzoekers die onder schrijnende omstandigheden leven in Nijmegen en omgeving. De meesten van deze vluchtelingen zijn uitgeprocedeerd, maar kunnen of durven niet terug. Sommigen maken nog een reële kans op een verblijfsvergunning. Stichting Gast helpt deze mensen met medische, maatschappelijke en juridische bijstand en biedt zo veel als mogelijk maaltijden, leefgeld en een dak boven het hoofd aan. Deze stichting maakt zich sterk voor een humaan asielbeleid. Stichting Gast krijgt geen subsidie van de overheid. Is dus afhankelijk van donaties en inzet van vrijwilligers. Zie www.stichtinggast.nl

Zingen bij het verlaten van de kerk: Ubi caritas

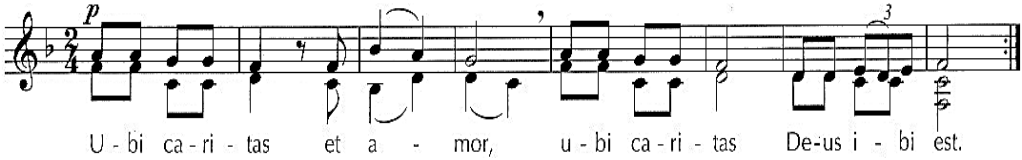

Mededelingen

Van de RK parochie De Twaalf Apostelen: Banknr. NL70RABO0135464048

Van de Protestantse gemeente Heumen

*De bloemen van deze zondag zijn voor mevr. Marianne van den Berg-Warners, Steenacker 15 in Malden. Zij was jarig.

*Op zaterdag 26 oktober is er weer Samen eten. Om 18 uur starten we met een diner in De Horst 1, in Malden. Opgeven kan t/m woensdag 23 oktober bij Elly Jacobs. De gegevens staan in de Wegwijs.

*Op zondag 3 november is er een gezamenlijke Dankdienst met de PG Groesbeek, met speciale aandacht voor de kinderen van AZC Grave. We vragen om groente en fruit uit eigen tuin, stekjes, jam, enz. voor de verkoop na afloop, zodat de kinderen naar een theatervoorstelling kunnen. Opgeven hiervoor bij: Wilmadenhertog41@gmail.com.

*Banknr. Diaconie Protestantse gemeente NL16INGB0000904742.

Aan deze viering werkten mee:
oecumenische voorbereidingsgroep Taizé-vieringen
muziekgroep en cantorij van de Protestantse Gemeente Heumen

U bent na de dienst van harte welkom in de Terp, tegenover de kerk, voor koffie, thee of fris en ontmoeting!