PROTESTANTSE GEMEENTE HEUMEN

Orde van dienst voor zondag 6 oktober 2024
Voorganger: ds. Dick de Jong
Orgel: Tineke Deunk-Joldersma
Ouderling van Dienst: Wim Berendijk



Orgelspel

Luiden van de klok

Welkom en mededelingen door een kerkenraadslid

Moment van stilte

Ontsteken van het licht, zingen

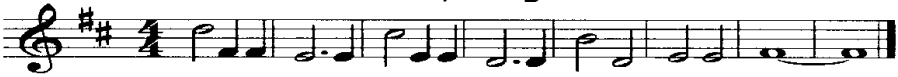

Licht in de nacht dat duister verdrijft, ontsteek het wees het jij.

Gebed van toenadering:

Kerkenraadslid: Onze hulp is in de naam van de Eeuwige
Allen: DIE HEMEL EN AARDE GEMAAKT HEEFT
Kerkenraadslid: ……..

Intochtslied (staande):
lied 275 vers 1, 2 en 3
Heer onze Heer, hoe zijt Gij aanwezig

Smeekgebed

Kyrië uit lied 299d

Glorialied:
Psalm 8A vs 1, 2 en 6
Heer onze Heer, hoe heerlijk is

Inleiding

Groet:
Voorganger: De Eeuwige is met u allen
Allen : GODS VREDE IS MET U

Gebed van de zondag

Bijbellezing: Maleachi 2,10-16

Zingen: Psalm 128 vers 1 en 2

Evangelielezing: Marcus 10,1-16

Zingen:
lied 319 vers 1 en 5
Alles wat er staat geschreven

Overweging
Muziek

Zingen:

Lied 1008 Rechter in het licht verheven

Voorbeden, waarbij wij na elke bede zingen:

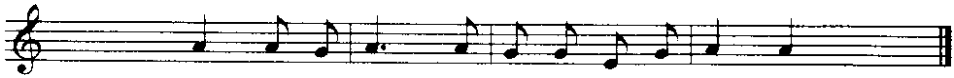

Eeuw-i-ge God, wij bid-den U, ver-hoor ons

Toelichting op de gaven en inzameling

Slotlied (staande):

Lied 311 Wij kiezen voor de vrijheid

(NB linker- en rechterhelft van de kerk, twee melodieën)

Zegen met gezongen 'Amen':

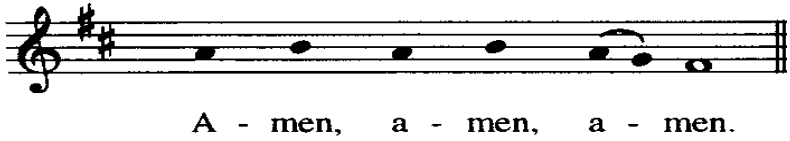

Orgelspel

Na de dienst is er gelegenheid om samen iets te drinken in de kerk. Iedereen is van harte welkom.

