PROTESTANTSE GEMEENTE HEUMEN

Orde van dienst voor zondag 20 oktober 2024
Vijfde zondag van de herfst
Voorganger: Peter Nissen
Orgel: Peter van Doeselaar
Ouderling van Dienst: Wim Buijzert



Leerschool in dienstbaarheid

Orgelspel

Luiden van de klok

Welkom en mededelingen door een kerkenraadslid

Moment van stilte

Ontsteken van het licht, zingen

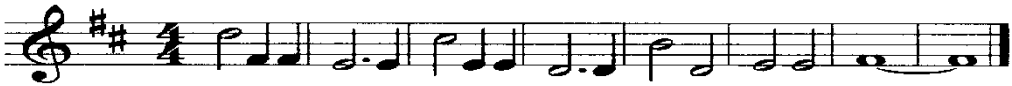

Gebed van toenadering:
Kerkenraadslid: Onze hulp is in de naam van de Eeuwige
Allen : DIE HEMEL EN AARDE GEMAAKT HEEFT
Kerkenraadslid: ……..

Intochtslied (staande): Liedboek 217 (De dag gaat open), strofe 1, 2 en 3

Kyriegebed, 299d *Heer ontferm u over ons*

waarbij we zingen (afwisselend vrouwen-mannen)

Glorialied: Liedboek 893 (Overal zijt Gij)

Inleiding

Groet:
Voorganger: De Eeuwige is met u allen
Allen : GODS VREDE IS MET U

Gebed van de zondag

Bijbellezing: Jesaja 29,18-24

Zingen: Liedboek 991 (De eersten zijn de laatsten), strofe 1, 2, 3 en 4

Evangelielezing: Marcus 10,32-45

Zingen: Liedboek 715 (Zoals de halmen)

Overweging

Muziek

Zingen: Liedboek 647 (Voor mensen die naamloos)

(Eventueel gedachtenis van een overledene, hierbij wordt staande gezongen: Lied 961 *Niemand leeft voor zichzelf)*

Voorbeden, waarbij wij na elke bede zingen:

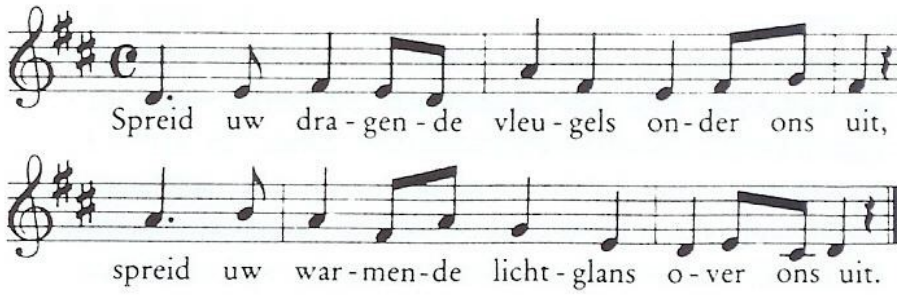

Stil gebed en Onze Vader

Toelichting op de gaven en inzameling

Slotlied (staande): Liedboek 416 (Ga met God)

Zegen met gezongen ‘Amen’:

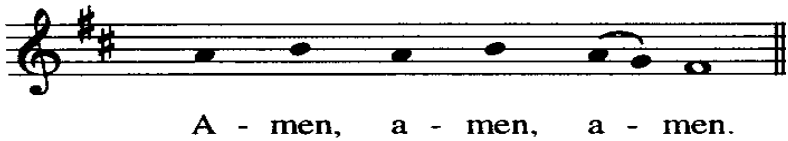

Orgelspel



Project van de maand
Eerste collecte



Diaconie Heumen

Na de dienst is er gelegenheid om samen iets te drinken in de kerk.
Iedereen is van harte welkom.

