PROTESTANTSE GEMEENTE HEUMEN

Orde van dienst voor zondag 27 oktober 2024
Voorganger: Ds. Derk Blom
Orgel: Louis Tiemensma
Ouderling van Dienst: Maarten Schoenaker



Orgelspel

Luiden van de klok

Welkom en mededelingen door een kerkenraadslid

Moment van stilte

Ontsteken van het licht.

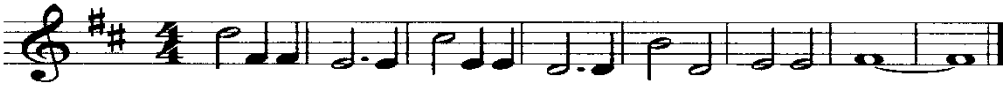

Licht in de nacht dat dui-ster ver-drijft, ont-steek het, wees het, jij.

Gebed van toenadering:
Kerkenraadslid: Onze hulp is in de naam van de Eeuwige
Allen : DIE HEMEL EN AARDE GEMAAKT HEEFT
Kerkenraadslid: ……..

Intochtslied (staande): 601, 1

Kyriegebed,
waarbij we zingen (afwisselend vrouwen-mannen)

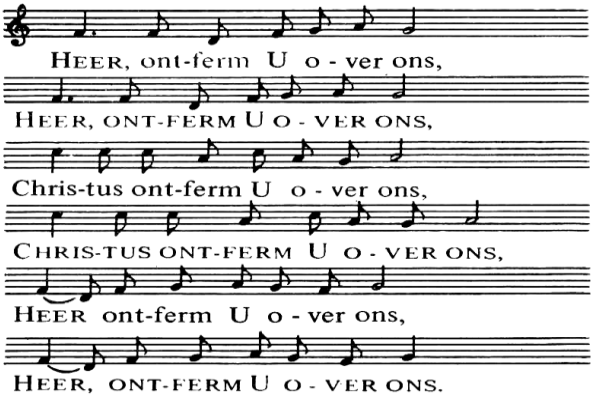

Lied 601, 2 en 3

Inleiding

Groet:
Voorganger: De Eeuwige is met u allen
Allen : GODS VREDE IS MET U

Gebed van de zondag

Bijbellezing: Jesaja 59, 9 - 19

Zingen: lied 715, 1 t/m 4

Evangelielezing: Marcus 10, 46-52

Zingen: lied 839, 1 t/m 4

Overweging

Gezongen: ‘Dit ene weten wij’

Zingen: lied 909, 1 t/m 3

Viering van de Maaltijd

Voorbeden, waarbij wij na elke bede zingen:

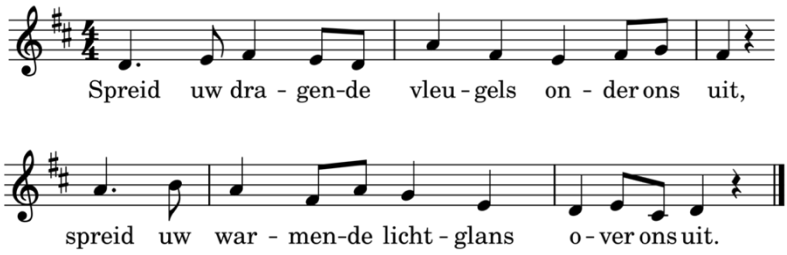

Stil gebed

Nodiging

Gezongen Tafelgebed ‘Die naar menselijke gewoonte’

Delen van brood en wijn

Onze Vader

Toelichting op de gaven en inzameling

Slotlied (staande): 608, 1 t/m 3

Zegen met gezongen ‘Amen’:

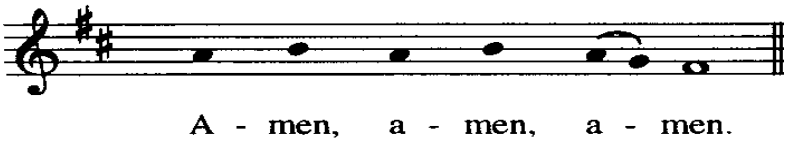

Orgelspel

Project van de maand
Eerste collecte

Diaconie Heumen



Na de dienst is er gelegenheid om samen iets te drinken in de kerk.
Iedereen is van harte welkom.