PROTESTANTSE GEMEENTE HEUMEN

Orde van dienst voor zondag 10 november 2024
Voorganger: Ds. Johan Dorst
Orgel: Tineke Deunk-Joldersma
Ouderling van Dienst: Maryanne ter Haar-Hop



Orgelspel

Luiden van de klok

Welkom en mededelingen door een kerkenraadslid

Moment van stilte

Ontsteken van het licht, zingen 281: 6,10

Gebed van toenadering:
Kerkenraadslid: Onze hulp is in de naam van de Eeuwige
Allen : DIE HEMEL EN AARDE GEMAAKT HEEFT
Kerkenraadslid: ……..

Intochtslied (staande): Lied 146: 1, 4

Kyriegebed, 299d *Heer ontferm u over ons*
waarbij we zingen (afwisselend vrouwen-mannen)

Gloria: Lied: 715: 1, 2, 3, 4
Inleiding

Groet:
Voorganger: De Eeuwige is met u allen
Allen : GODS VREDE IS MET U

Gebed van de zondag

Bijbellezing: Leviticus 19: 1-2 en 9-18

Zingen: Lied 992: 1, 2, 3, 4

Evangelielezing: Marcus 12: 28-34

Zingen: Lied 320: 1, 2, 3, 4

Overweging

Muziek

Zingen: lied 791: 1, 3, 4

Voorbeden, waarbij wij na elke bede zingen:

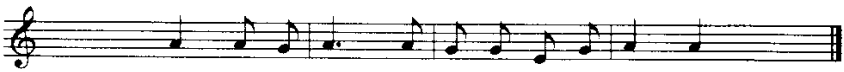

Eeuw-i-ge God, wij bid-den U, ver-hoor ons

Stil gebed en Onze Vader

Toelichting op de gaven en inzameling
Slotlied (staande): Lied 984: 1, 4, 5

Zegen met gezongen ‘Amen’:

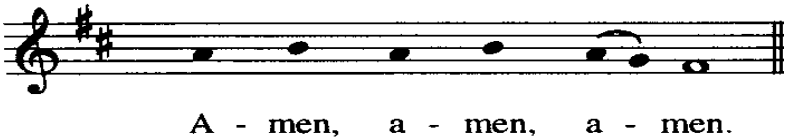

Orgelspel

Na de dienst is er gelegenheid elkaar te ontmoeten en samen koffie/thee te drinken.

