PROTESTANTSE GEMEENTE HEUMEN

Gedachtenisviering op de laatste zondag van het kerkelijk jaar

24 november 2024



Voorganger: Dick Kruyt
Orgel en piano: Peter van Doeselaar
M.m.v. de cantorij, o.l.v. Tineke Joldersma
Primus: Wim Buijzert

Orgelspel

Voorbereiding

Luiden van de klok

Verwelkoming en mededelingen

Moment van stilte

Ontsteken van het licht, waarbij we zingen:

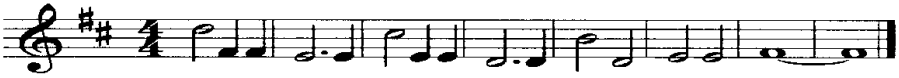

Licht in de nacht dat duister verdrijft, ontsteek het wees het jij.

Bemoediging
Kerkenraadslid: Onze hulp is in de naam van de Eeuwige
Allen : DIE HEMEL EN AARDE GEMAAKT HEEFT
Kerkenraadslid: Die trouw blijft voor altijd
Allen : GOD VAN LEVEN, GOD VAN LICHT

Intochtslied (staande): Psalm 42: 1 "Evenals een moede hinde"

Gebed van toenadering
Kerkenraadslid: U die de bron zijt,
laat mij U vinden,
laat mij van U drinken,
vervul mij met
hoop, geloof en liefde
voor nu en altijd. Amen

Psalmgebed naar Psalm 42, enkele keren afgewisseld met het refrein van Lied 42a (door cantorij en allen)

Zingen Lied 42a “Zoals een hert” het refrein door cantorij,
allen herhalen de laatste regel van het refrein

Zoals een hert
smacht naar het stromende water,
zo rende ik U tegemoet,
op hoogtijdagen,
stond voor de altaartreden,
zong met lichte stem het lied:
uw kind!

Zingen Lied 42a “Zoals een hert” het refrein door cantorij,
allen laatste regel

Nu om mij heen het ijzige zwijgen,
het geschamper:
Die, die je jeugd verblijdde,
waar is hij gebleven?
Op reis, de smoor in, dood?
Alsof de horizon werd uitgewist,
de aarde losgeslagen van haar zon.

Zingen Lied 42a “Zoals een hert” het refrein door cantorij,
allen laatste regel

Maar dan stijgt plotseling
een stem
in mij omhoog,
boven mij uit,
ik weet niet waarvandaan:
Gij zijt mijn God.

Allen: Psalm 42: 3

Dienst van de schrift

Inleiding

Groet
Voorganger: De Eeuwige is met u allen
Allen : GODS VREDE IS MET U

Gebed van de zondag

Lezing uit het Oude testament: Genesis 23

Zingen lied 164 "Zij is een vrouw van naam in Israël"
cantorij 1 en 2, gemeente 3

Lezing uit het Nieuwe Testament: Hebreeën 11: 8 – 16

Zingen lied 803 "Uit Oer is hij getogen...": 1, 2 en 6

Overweging

Zingen lied *773* "Van grond en vuur zult Gij ons maken"
cantorij voorzang, allen refreinen

Gedachtenis van de overlevenden

Inleidende woorden

Van de overleden gemeenteleden worden de namen genoemd, waarbij steeds één kaars wordt aangestoken.

Zingen lied 199 "Koester de namen die wij hier gedenken"

Cantorij zingt "Koester de namen
We noemen de naam van

Johan Steven Theodoor Janssen

Cantorij zingt "Koester de namen"
We noemen de naam van

Antoinetta Henriette Scheepmaker-Gonggrijp

Cantorij zingt "Koester de namen"
We noemen de naam van

Pik Lion Liem

Cantorij zingt "Koester de namen"
We noemen de naam van

Wilhelmina Petronella van den Hof-Groot

Cantorij zingt "Koester de namen"
We noemen de naam van

Lena Jozina de Jong

Cantorij zingt "Koester de namen"
We noemen de naam van

Rudy Stoeten

Cantorij zingt "Koester de namen"
We noemen de naam van

Geerdina Maria Antonia Dorgelo-Peepers

Cantorij zingt "Koester de namen"
We noemen de naam van

Theo Albers

Allen zingen het refrein "Laat de zon…"
Cantorij zingt: "Koester de namen"

Gemeenteleden worden uitgenodigd ook hun kaarsen aan te steken.
Als afsluiting wordt lied 199 in z'n geheel gezongen:
cantorij de voorzang, allen het refrein

Zingen lied 90A "O God die droeg ons voorgeslacht"
1 allen, 2 cantorij, 3 allen, 4 cantorij, 6 allen

Dienst van gebeden en gaven

Afsluitend dankgebed

In plaats van de voorbeden zingen we 'Groter dan ons hart'
t. H. Oosterhuis m. B. Huijbers

Solo : Gij die ge roepen hebt 'licht' en het licht werd geboren, en het was goed, het werd avond en morgen, tot op vandaag.
Cantorij: Gij die geroepen hebt 'o mens' en wij werden geboren, Gij die mijn leven zo geleid hebt tot hiertoe dat ik nog leef.
Allen :

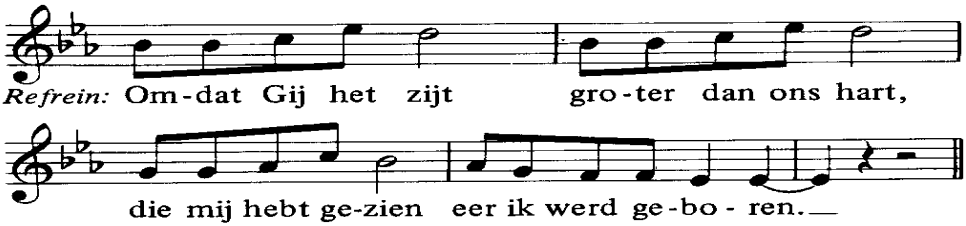

Cantorij: Gij die liefde zijt, diep als de zee, flitsend als weerlicht, sterker dan de dood, laat niet verloren gaan één

mensenkind.
Gij die geen naam vergeet, geen mens veracht,
laat niet de dood die alles scheidt en leeg maakt, laat niet de tweede dood over ons komen.

Allen : Refrein

Solo : Voor allen die gekruisigd worden, wees niet niemand, wees hun toekomst ongezien.

Cantorij: Voor mensen die van u verlaten zijn, voor allen die hun lot niet kunnen dragen, voor hen die weerloos zijn in de handen van de mensen.

Solo : Voor uw naamgenoten in ons midden: vluchtelingen, vreemden, wees niet niemand.

Cantorij: Voor hen die kracht uitstralen, liefde geven, recht doen, dat zij staande blijven in ons midden.

Allen : Refrein

Solo : Gij die tegen alle schijnbaar noodlot in, ons vasthoudt,

Cantorij: Gij die vreugde schept in mensen, Gij die het woord tot ons gesproken hebt dat onze ziel vervult;

Solo : laat ons niet leeg en verloren en zonder uitzicht,

Cantorij: doe ons open gaan voor het visioen van vrede dat sinds mensenheugenis ons roept.

Allen : Refrein

Cantorij: Verhaast de dag van uw gerechtigheid. Zie het niet langer aan dat her en der in deze wereld mensen gemarteld worden,
kinderen gedood; dat wij de aarde schenden en elkaar het licht ontroven. Zoals een hert reikhalst naar levend water, doe ons zo verlangen naar de dag dat wij, nu nog verdeelde mensen, in uw stad verzameld zijn, in U verenigd en voltooid, in u vereeuwigd.

Solo : Gedenk uw mensen dat zij niet vergeefs geboren zijn.

Allen : Refrein

Stil gebed,
besloten met ‘Omdat Gij het zijt, groter dan ons hart…’

Het Onze Vader

Toelichting op en inzameling van de gaven

Slotlied (staande): Lied 753 “Er is een land van louter licht”:
1, 2, 3 en 6

Zegen met gezongen ‘Amen’:

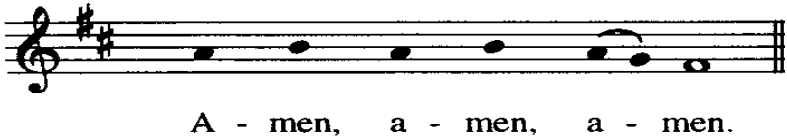

Orgelspel

Na de viering zijn jullie welkom om een kopje koffie,
thee of fris te blijven drinken in de kerk!