PROTESTANTSE GEMEENTE HEUMEN

Orde van dienst voor de eerste adventszondag 2024

Voorganger: Ds. Dick Kruyt

Organist: Peter van Doeselaar

Ouderling van Dienst: Wim Berendijk



Orgelspel

Luiden van de klok

Welkom en mededelingen door een kerkenraadslid

Moment van stilte

Ontsteken van de adventskaars en het licht

Tekst Eerste advent:
De knoppen aan de bomen
die langzaam opengaan,
vertellen wat gaat komen:
een nieuwe tijd breekt aan.

Zingen: *Eén kaars gaat er nu branden…*

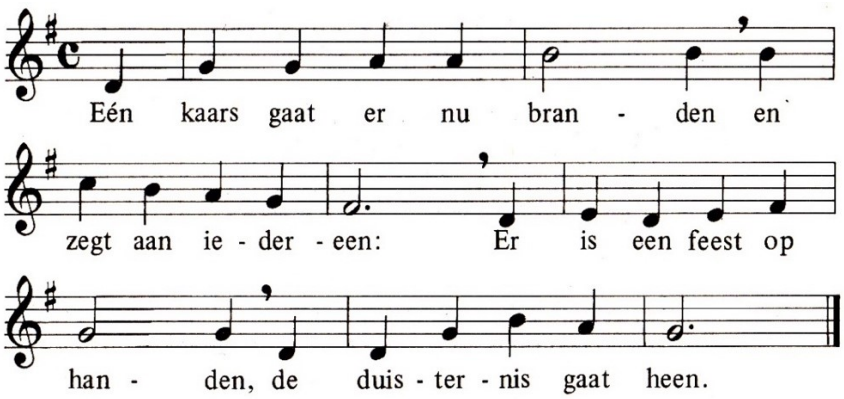

Gebed van toenadering:
Kerkenraadslid: Onze hulp is in de naam van de Eeuwige
Allen : DIE HEMEL EN AARDE GEMAAKT HEEFT
tot wie we onze handen heffen:
HEER, BRENG LICHT IN ONS DUISTER!

Kerkenraadslid: ……..

Intochtslied (staande): Psalm 25: 1 en 2.

Kyriegebed, 299d *Heer ontferm u over ons*
waarbij we zingen (afwisselend vrouwen-mannen)

Lied van de maand: lied 465 *Hopen en uitzien naar het licht*

Inleiding
Adventsproject met de kinderen en volwassenen
Als afsluiting zingen we het projectlied:

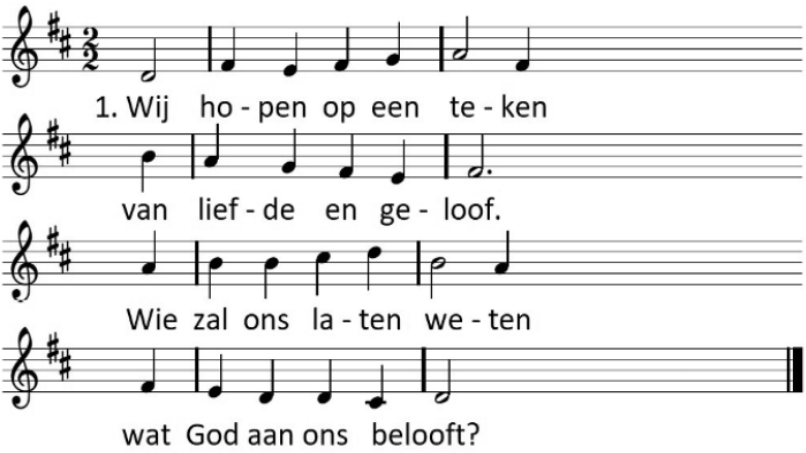

De knoppen aan de bomen
die langzaam opengaan,
vertellen wat gaat komen:
een nieuwe tijd breekt aan.

De kinderen gaan naar de kindernevendienst

Groet:
Voorganger: De Eeuwige is met u allen
Allen : GODS VREDE IS MET U

Gebed van de zondag

Bijbellezing: Daniël 5: 1-6, 13, 17, 23-28.

Zingen: Psalm 86: 7.

Evangelielezing: Lucas 21: 25 – 31.

Zingen: Lied 460: 1, 2, 4 en 5.

Overweging

Muziek

Zingen: Lied 462: 1, 2, 3 en 5.

Voorbeden, waarbij wij na elke bede zingen: refrein Lied 25c

NAAR U GAAT MIJN VERLANGEN, HEER,
HEER, MIJN GOD IK BEN ZEKER VAN U.

Stil gebed en Onze Vader

Toelichting op de gaven en inzameling

Slotlied (staande): Lied 435: 1 en 2.

Zegen met gezongen ‘Amen’:

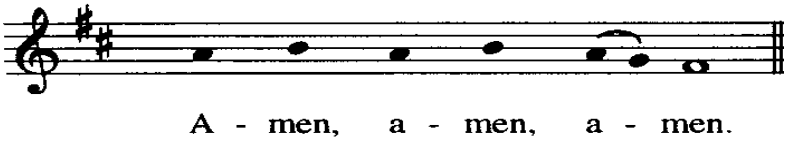

Orgelspel

Na de dienst is er gelegenheid elkaar te ontmoeten en samen koffie/thee te drinken.

