**PROTESTANTSE GEMEENTE HEUMEN**

Orde van dienst voor de tweede adventszondag 2024

Voorganger: Ds. Jan Bos

Organist: Tineke Deunk-Joldersma

Ouderling van Dienst: Maarten Schoenaker

Orgelspel

Luiden van de klok

Welkom en mededelingen door een kerkenraadslid

Moment van stilte

Ontsteken van het licht en de adventskaarsen

Zingen:

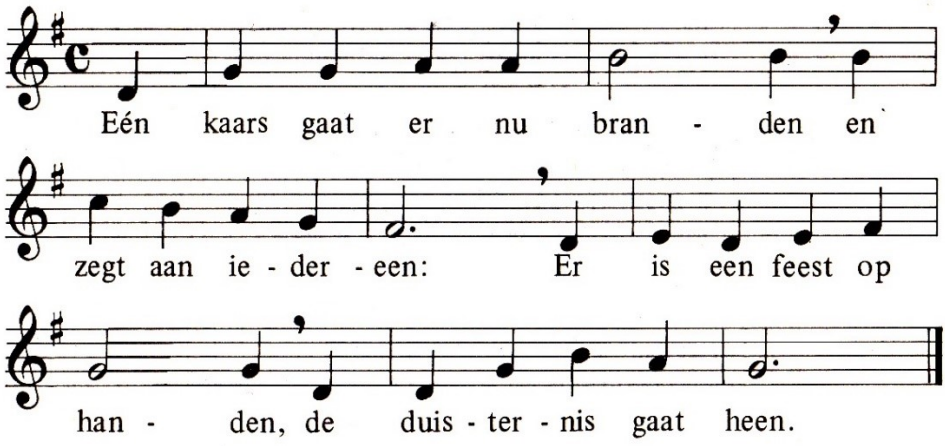

*Tweede advent:*
Twee kaarsen staan te schijnen. Hun licht is nog maar klein.
Toch zal de nacht verdwijnen. Dan zal er vrede zijn.

Gebed van toenadering:
Kerkenraadslid: Onze hulp is in de naam van de Eeuwige
Allen : DIE HEMEL EN AARDE GEMAAKT HEEFT
Kerkenraadslid: ……..

Intochtslied (staande): Psalm 80, 1 en 7

Kyriegebed, daarna zingen wij:

Zingen: lied 299d *Heer ontferm u over ons*
waarbij we zingen (afwisselend vrouwen-mannen)

Lied van de maand: lied 465 *Hopen en uitzien naar het licht*
1 keer allemaal, 2 keer in canon

Inleiding
Adventsproject met de kinderen en volwassenen
Als afsluiting zingen we het projectlied:

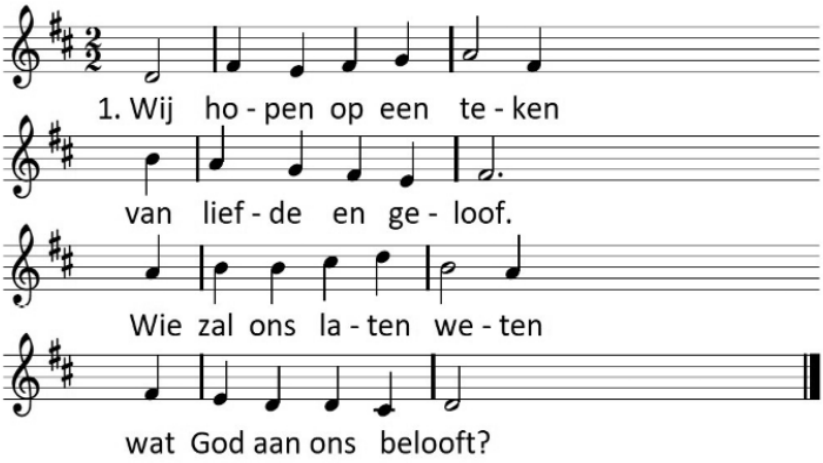


*Tweede advent:*
Johannes laat zich horen,
een stem in de woestijn.
Er klinken grote woorden:
dat God dichtbij wil zijn.

De kinderen gaan naar de kindernevendienst

Groet:
Voorganger: De Eeuwige is met u allen
Allen : GODS VREDE IS MET U

Gebed van de zondag

Bijbellezing: Maleachi 3: 1-4

Zingen: lied 439: 1,2

Evangelielezing: Lukas 3, 1-6

Zingen: lied 456b: 1, 2, 3 en 4
‘Kwam van Godswege’’

Lezen: Filippenzen 1: 3 – 11

Zingen: Neem mij aan zoals ik ben (Ned.- Eng.- Ned.)

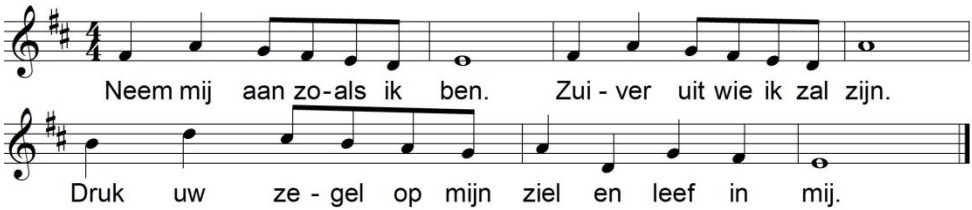


Take, o take me as I am;
summon out what I shall be;
set your seal upon my heart
and live in me.

Neem mij aan zoals ik ben.
Zuiver uit wie ik zal zijn.
Druk uw zegel op mijn ziel
en leef in mij.

Overweging: Onderscheiden waar het op aankomt

Muziek: kan hier dit lied afgespeeld worden?

**https://petrus.protestantsekerk.nl/artikel/onze-vader-verborgen/**

Zingen: lied 439: 3, 4

Ruimte voor delen van dankbaarheid en verdriet

Voorbeden, waarbij wij na elke bede zingen:

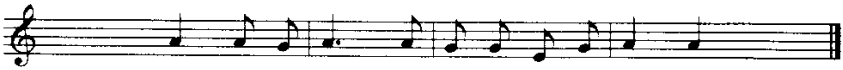

Eeuw-i-ge God, wij bid-den U, ver-hoor ons

Stil gebed en Onze Vader

Toelichting op de gaven en inzameling

Slotlied (staande): Lied 442

Zegen met gezongen ‘Amen’:



A - men, a - men, a - men.

Orgelspel

Na de dienst is er gelegenheid elkaar te ontmoeten en samen

koffie/thee te drinken.



Project v/d maand

Diaconie Heumen