PROTESTANTSE GEMEENTE HEUMEN
Orde van dienst voor de derde adventszondag 2024
Voorganger: Ds. Trijnie Nielen-Rosier
Organist: Peter van Doeselaar
Ouderling van Dienst: Maryanne ter Haar



Orgelspel

Luiden van de klok

Welkom en mededelingen door een kerkenraadslid

Moment van stilte

Ontsteken van het licht en de adventskaarsen e
Zingen:

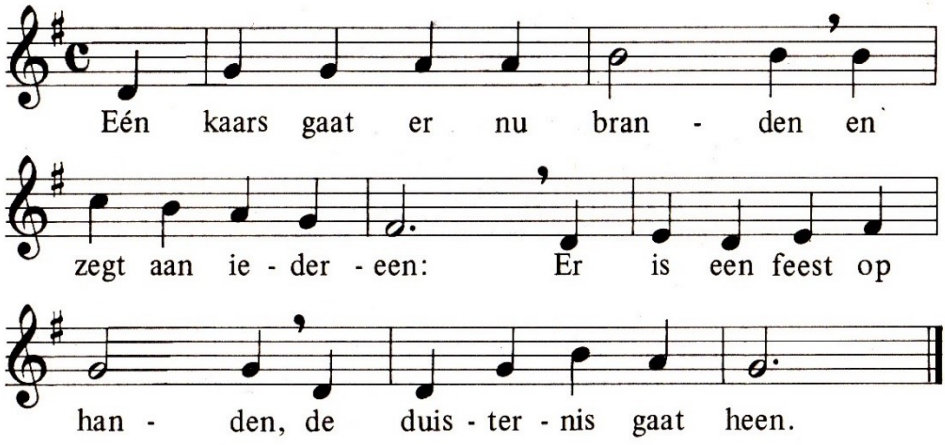

Tweede advent:
Twee kaarsen staan te schijnen. Hun licht is nog maar klein.
Toch zal de nacht verdwijnen. Dan zal er vrede zijn.

Derde advent:
Een derde kaars gaat stralen. We wachten met geduld
en horen in verhalen hoe God zijn woord vervult.

Gebed van toenadering:
Kerkenraadslid: Onze hulp is in de naam van de Eeuwige
Allen : DIE HEMEL EN AARDE GEMAAKT HEEFT
Kerkenraadslid: ……..

Intochtslied (staande): Lied 85, 1 en 2

Kyriegebed, 299d *Heer ontferm u over ons*
waarbij we zingen (afwisselend vrouwen-mannen)

Lied van de maand: lied 465 *Hopen en uitzien naar het licht*
1 keer allemaal, 2 keer in canon

Inleiding
Adventsproject met de kinderen en volwassenen
Als afsluiting zingen we het projectlied:

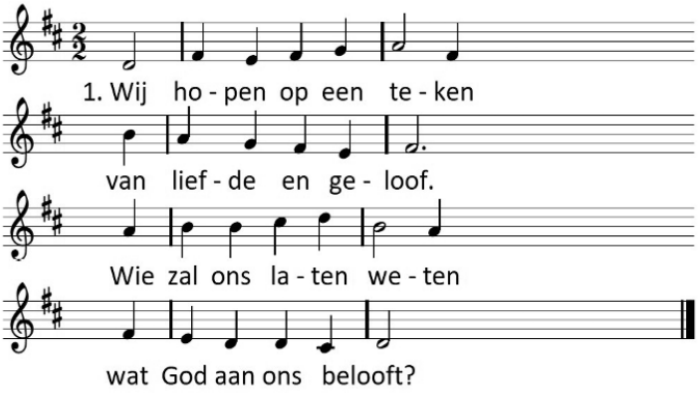

Derde advent:
Als mensen samen delen
en eerlijk zijn en goed,
zal iedereen beleven
wat God voor mensen doet.

De kinderen gaan naar de kindernevendienst

Groet:
Voorganger: De Eeuwige is met u allen
Allen : GODS VREDE IS MET U
Gebed van de zondag

Bijbellezing: Sefanja 3, 14-20

Zingen: lied 550, 1

Evangelielezing: Lucas 3, 7-18

Zingen: lied 439, 1,2,3

Overweging

Muziek

Zingen: lied 528, 1,3,4,5

Voorbeden, waarbij wij na elke bede zingen:

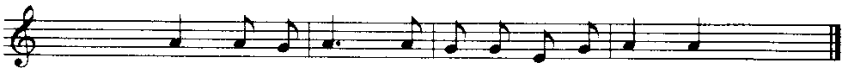

Stil gebed en Onze Vader

Toelichting op de gaven en inzameling
Slotlied (staande): Lied 440, 1 en 2

Zegen met gezongen ‘Amen’:



Orgelspel

Na de dienst is er gelegenheid elkaar te ontmoeten en samen

koffie/thee te drinken.

