PROTESTANTSE GEMEENTE HEUMEN

Orde van dienst voor Kerstavond 24 december 2024
Voorganger: Ds. Derk Blom
Ouderling van dienst: Jacobien Verhave
Organist: Derk Jansen
Fluitist: Jolanda van Dam-van Otterloo
Violist: Robert Schoenaker
m.m.v. de cantorij o.l.v.
Tineke Deunk-Joldersma



Orgelspel - Pastorale D Zipoli en improvisatie lied 435

Moment van stilte

Verwelkoming en mededelingen door een kerkenraadslid

Ontsteken van het licht, daarbij zingen we afwisselend met de cantorij:
Zingen: Licht ontstoken in de nacht
t. A.F. Troost m. Unto us is born a son

Solozang

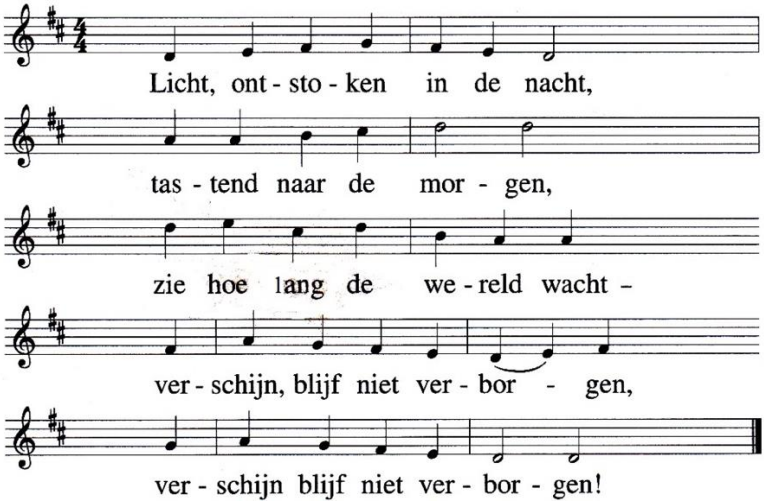

Cantorij Licht, ontstoken in de nacht,
laat ons niet verdwalen;
scheur de nevel dat met kracht
uw warmte ons bestrale,
uw warmte ons bestrale.

Allen Licht, ontstoken in de nacht,
kind uit God geboren,
kom, en maak de aarde zacht -
laat heel de hemel gloren,
laat heel de hemel gloren.

Cantorij Licht, ontstoken in de nacht,
toon ons onomwonden
liefde, die als lente lacht –
de Zon heeft u gezonden,
de Zon heeft u gezonden!

Allen Licht, ontstoken in de nacht,
laat in diepe dromen
Schitterende dag die wacht
uw zomer zingend komen
uw zomer zingend komen.

Gebed van toenadering:
Kerkenraadslid: Onze hulp is in de naam van de Eeuwige
Allen : DIE HEMEL EN AARDE GEMAAKT HEEFT
Kerkenraadslid: ……

Intochtslied (staande): 489, 1 allen, 2 cantorij, 3 allen

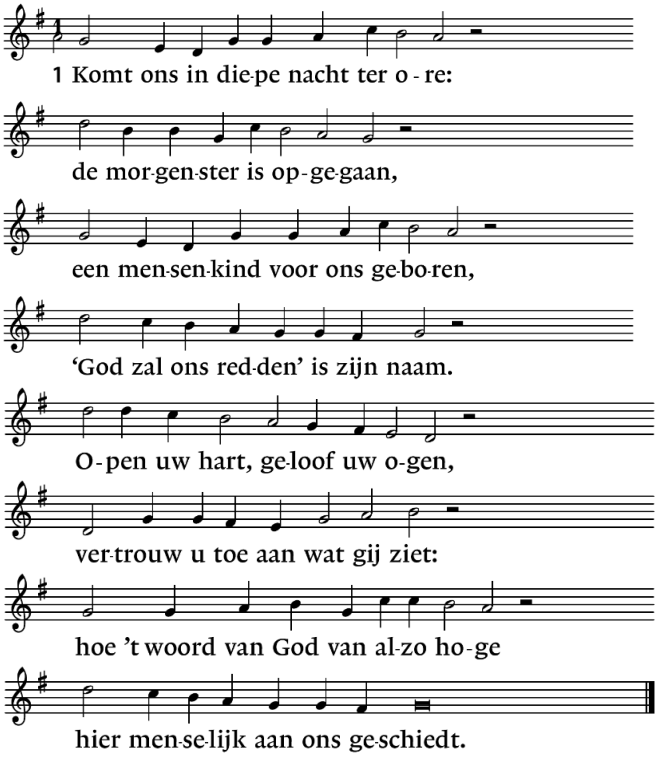

2. Geen ander teken ons gegeven
geen licht in onze duisternis
dan deze mens om mee te leven
een God die onze broeder is.
Zing voor uw God, Hij openbaarde
in Jezus zijn menslievendheid.
Zo wordt de wereld nieuwe aarde
en alle vlees aanschouwt het heil.

3. Zoals de zon komt met zijn zegen
een bruidegom van licht en vuur,
zo komt de koning van de vrede,
voorgoed gekomen is zijn uur.
Hij huwt de mensen aan elkander
zijn liefde gaat van mond tot mond.
Hij geeft zijn lichaam ons in handen.
Zo leven wij zijn nieuw verbond.

Kyriegebed

Glorialied: Lied 491 1e keer cantorij, 2e keer allen

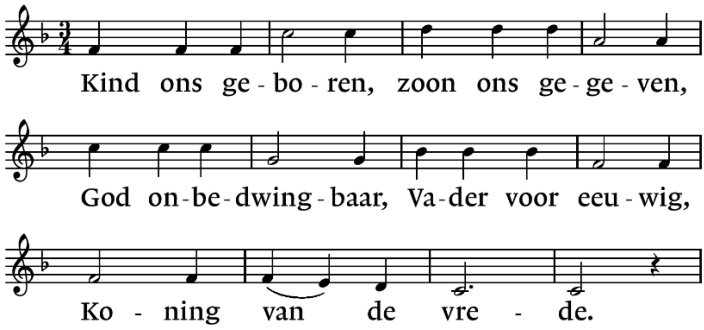

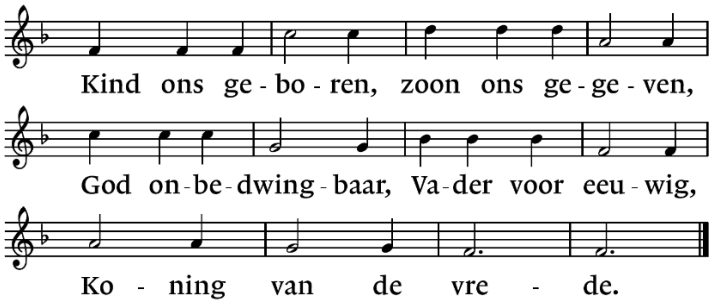

Inleiding

Groet:
Voorganger: De Eeuwige is met u allen
Allen : GODS VREDE IS MET U

Gebed van de Kerstavond

Bijbellezing: Jesaja 8, 23b - 9,7

Lied 473 a cantorij

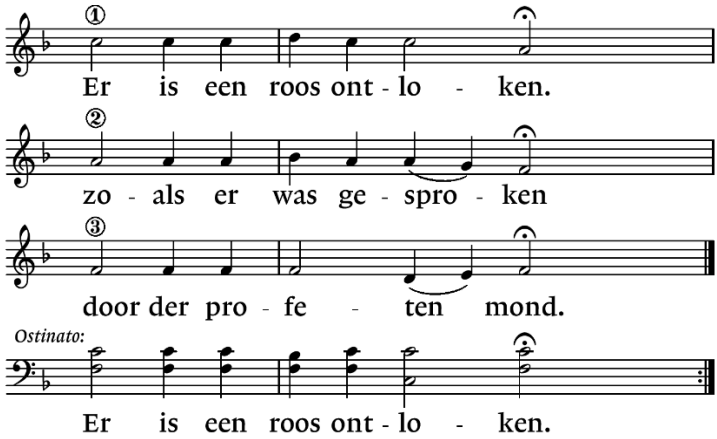

Lied 473, 1, 2 en 3

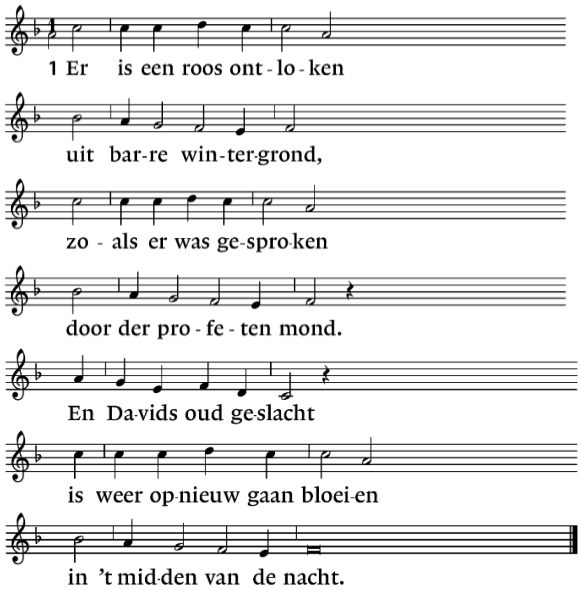

2. Die roos van ons verlangen,
dat uitverkoren zaad,
is door een maagd ontvangen
uit Gods verborgen raad.
Maria was bereid,
toen Gabriël haar groette
in 't midden van de tijd.

3. Die bloem van Gods behagen
heeft, naar Jesaja sprak,
de winterkou verdragen
als allerdorste tak.
O roos als bloed zo rood,
God komt zijn volk bezoeken
in 't midden van de dood.

Evangelielezing: Lucas 2, 1-20

Lied 527, 1 t/m 5

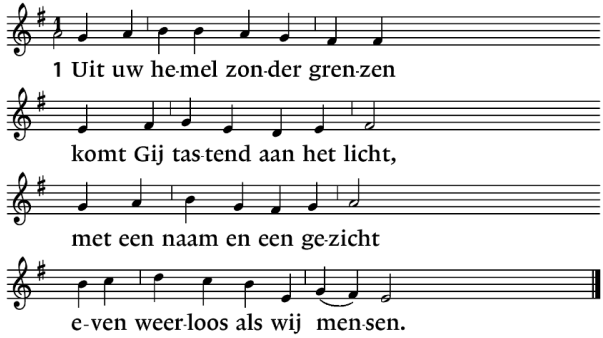

2. Als een kind zijt Gij gekomen,
   als een schaduw die verblindt
   onnaspeurbaar als de wind
   die voorbijgaat in de bomen.

3. Als een vuur zijt Gij verschenen,
   als een ster gaat Gij ons voor,
   in den vreemde wijst uw spoor,
   in de dood zijt Gij verdwenen.

4. Als een bron zijt Gij begraven,
   als een mens in de woestijn.
   Zal er ooit een ander zijn,
   ooit nog vrede hier op aarde?

5. Als een woord zijt Gij gegeven,
   als een nacht van hoop en vrees,
   als een pijn die ons geneest,
   als een nieuw begin van leven.

Overweging

Orgelspel - Noel "Une Jeune Pucelle"
J. Fr Dandrieu

cantorij - Wohl mir dass ich Jesum habe – J.S. Bach

Wohl mir, dass ich Jesum habe, o wie feste halt ich ihn
dass er mir mein Herze labe, wenn ich krank und traurig bin.
Jesum hab' ich der mich liebet und sich mir zu eigen gibet,
ach drum lass' ich Jesum nicht, wenn mir gleich mein Herze bricht.

Voorbeden
gevolgd door stil gebed en
gezongen 'Onze Vader' (Oosterhuis) - cantorij

Toelichting op de gaven en inzameling



Slotlied (staande): 481, 1 allen, 2, cantorij, 3 allen

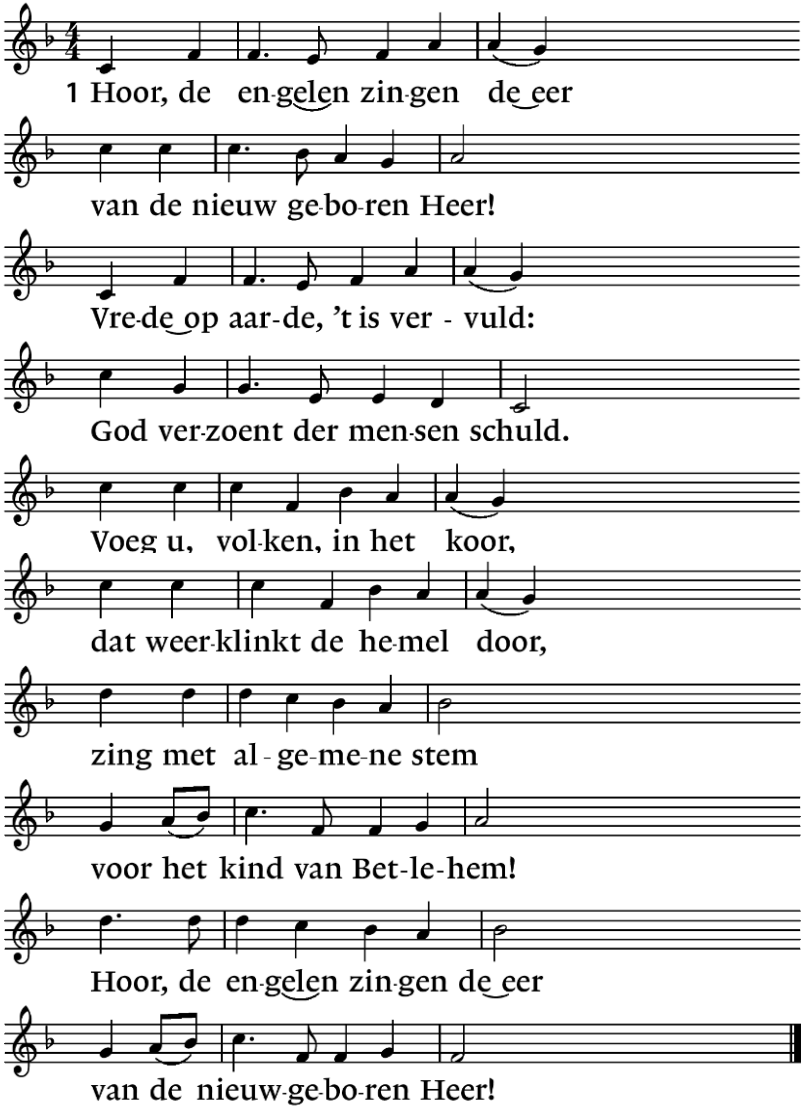

2. Hij, die heerst op ’s hemels troon,
Here Christus, Vaders Zoon,
wordt geboren uit een maagd
op de tijd die God behaagt.
Zonne der gerechtigheid,
woord dat vlees geworden zijt,
tussen alle mensen in
in het menselijk gezin.
Hoor, de engelen zingen de eer
van de nieuwgeboren Heer!

3. Lof aan U die eeuwig leeft
en op aarde vrede geeft,
Gij die ons geworden zijt
taal en teken in de tijd,
al uw glorie legt Gij af
ons tot redding uit het graf,
dat wij ongerept en rein
nieuwgeboren zouden zijn.
Hoor, de engelen zingen de eer
van de nieuwgeboren Heer!

Zegen met gezongen ‘Amen’:

Orgelspel - Mein Seele erhebt den Herren (Fuge uber das Magnificat)
BWV 733 J.S. Bach