PROTESTANTSE GEMEENTE
HEUMEN

Orde van dienst voor zondag 29 december 2024
Voorganger: Pastor Thomas van Heerde
Organist: Peter van Doeselaar
Ouderling van Dienst: Wim Berendijk

Orgelspel

Luiden van de klok

Welkom en mededelingen door een kerkenraadslid

Moment van stilte

Ontsteken van het licht en de adventskaarsen

Zingen: lied 277

Gebed van toenadering:
Kerkenraadslid: Onze hulp is in de naam van de Eeuwige
Allen : DIE HEMEL EN AARDE GEMAAKT HEEFT
Kerkenraadslid: ……..

Intochtslied (staande): Lied 276, 1 en 2

Kyriegebed, 299d *Heer ontferm u over ons*
waarbij we zingen (afwisselend vrouwen-mannen)

Gloria: lied 868, 1, 2 en 4

Inleiding

Groet:
Voorganger: De Eeuwige is met u allen
Allen : GODS VREDE IS MET U

Gebed van de zondag

Bijbellezing:

Zingen: lied 139, 1, 2 en 9

Evangelielezing:

Zingen: lied 531, 1, 2 en 3

Overweging

Muziek

Zingen: lied 346, 1 en 2

Dankgebed en voorbeden afgesloten met het Onze Vader

Slotlied (staande): Lied 816, 1, 2 en 4

Zegen met gezongen ‘Amen’:

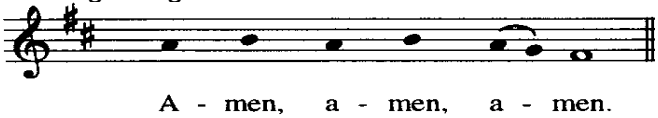

Orgelspel

Na de dienst is er gelegenheid elkaar te ontmoeten en samen koffie/thee te drinken.

Project van de maand

Diaconie Heumen