Viering van de kerstmorgen

25 december 2024
Protestantse Gemeente Heumen



‘Help jij me hopen?’

Voorganger: Derk Jan Deunk
Orgel en piano: Tineke Joldersma

In een tijd van oorlogen en conflicten, in een samenleving van polarisatie en mensen met korte lontjes, vieren we het feest van hoop en verlangen.

Orgelspel: variaties W. Mudde 'Er is een kindeke geboren op aard'

Verwelkoming, mededelingen en moment van stilte



Aansteken van de kaarsen, we zingen in afwisseling:

Vrouwen/meisjes:

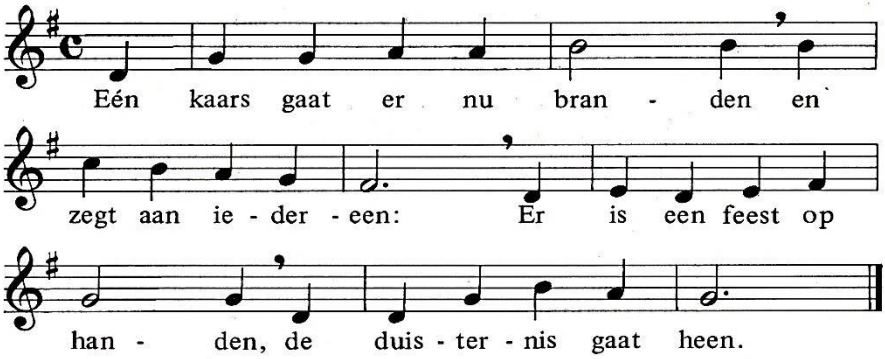

Mannen/jongens:
Twee kaarsen staan te schijnen,
hun licht is nog maar klein.
Toch zal de nacht verdwijnen,
dan zal er vrede zijn.

Mannen/jongens:
Vier kaarsen in het donker
vertellen in de nacht,
met licht en blij geflonker
dat ons de Vrede wacht.

Vrouwen/meisjes:
Een derde kaars gaat stralen.
Wij wachten met geduld
en horen in verhalen
hoe God zijn woord vervult.

Allen:
Het licht waarvan wij dromen,
het grote Licht is daar!
Want Jezus is gekomen.
Zó worden dromen waar!

Drempelgebed

Kerkenraadslid: Onze hulp is in de naam van de Eeuwige
Allen : DIE HEMEL EN AARDE GEMAAKT HEEFT
Kerkenraadslid: ……

Openingslied: Komt allen tezamen staande

Komt allen tezamen, jubelend van vreugde:
komt nu, o komt nu naar Betlehem!
Ziet nu de vorst der englen hier geboren.
Komt, laten wij aanbidden, komt, laten wij aanbidden,
komt, laten wij aanbidden die Koning.

De hemelse eng'len riepen eens de herders
weg van de kudde naar 't schamel dak.
Spoeden ook wij ons met eerbied'ge schreden!
Komt, laten wij aanbidden, komt, laten wij aanbidden,
komt, laten wij aanbidden die Koning.

Zingt aarde en hemel, zingt nu eng'lenkoren,
zingt alle scharen rondom de troon:
Glorie aan God en vrede voor de mensen!
Komt, laten wij aanbidden, komt, laten wij aanbidden,
komt, laten wij aanbidden die koning.

Groet

Voorganger: De Eeuwige is met u allen
Allen : GODS VREDE IS MET U

Laat ons een ster van hoop zien in de donkerste nacht.
Een ster die ons nooit verlaat. Een ster die ons gaande houdt.
Een ster die ons Jou doet vinden. En het vertrouwen geeft,
dat, elke druppel – al is het maar op een hete plaat –
een verschil kan maken tussen dag en nacht.

Zingen Glorialied: Eer zij God in onze dagen

Eer zij God in onze dagen,
eer zij God in deze tijd.
Mensen van het welbehagen,
roept op aarde vrede uit.
Gloria in excelsis Deo,
gloria in excelsis Deo.

Eer zij God die onze Vader
en die onze Koning is.
Eer zij God die op de aarde
naar ons toe gekomen is.
Gloria in excelsis Deo,
gloria in excelsis Deo.



'Help jij me hopen?'

Projectlied: Wij hopen op een teken van liefde en geloof

Wij hopen op een teken van liefde en geloof.
Wie zal ons laten weten wat God aan ons belooft?

De koning is geboren, je vindt hem in een stal.
Laat alle mensen horen dat Hij ons redden zal.

Inleiding: Hoop

Zingen: De lichtjes van de hoop

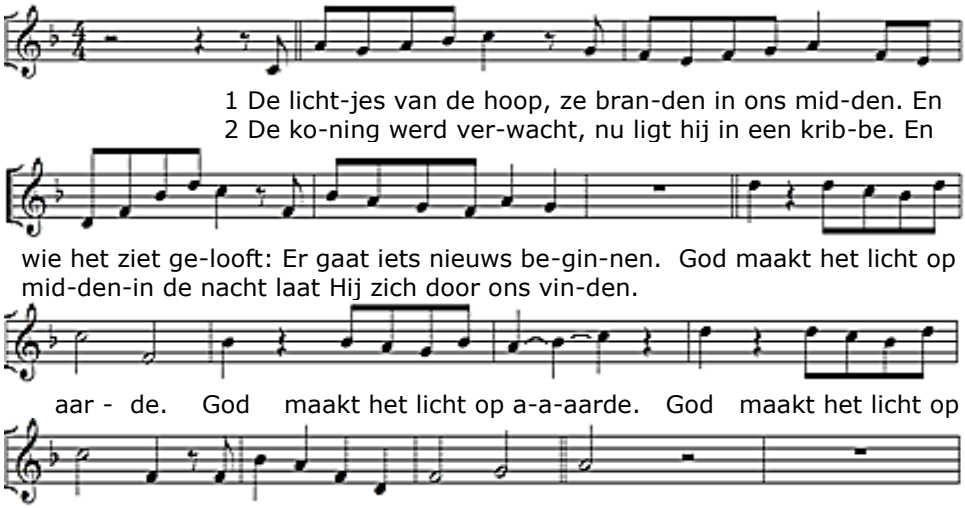

Uit de bijbel: het kerstverhaal van Lucas 2

Zingen: Niemand die ons een plaats biedt mel. Er is een roos ontloken

Niemand die ons een plaats biedt, geen vriend die op ons wacht.
Niemand die ons in huis liet en aan ons heeft gedacht.
Maria zegt dan zacht: Wie zal ons nu gaan helpen?
Ons kindje komt vannacht.

Niemand die ons een plaats biedt en buiten wordt het kil.
Niemand die ons in huis liet, die ons nu helpen wil.
En Jozef denkt: Hoever? Wanhopig gaan ze verder.
Hoe straalt daarginds een ster!

Uit de bijbel: het kerstverhaal



Zingen: Maria ging op reis

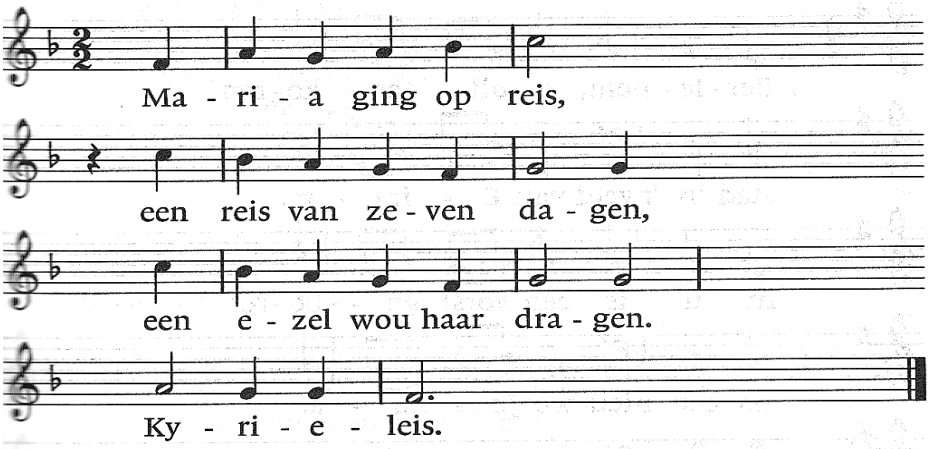

Er was voor haar geen plaats.
Zij legde na lang zoeken
haar kind in stro en doeken.
Kyrieleis.

De herders in het veld
die mochten ervan horen
dat Jezus was geboren.
Kyrieleis.

Uit de bijbel: het kerstverhaal

Zingen: Er is een kindeke geboren op aard
(wisselzang vrouwen/meisjes-mannen/jongens)

Vrouwen: Er is een kindeke geboren op aard.
Mannen : Er is een kindeke geboren op aard.
Vrouwen: 't Kwam op de aarde voor ons allemaal.
Mannen : 't Kwam op de aarde voor ons allemaal.

Vrouwen: 't Kwam op de aarde en 't had er geen huis.
Mannen : 't Kwam op de aarde en 't had er geen huis.
Vrouwen: 't Kwam op de aarde en 't droeg al zijn kruis.
Mannen : 't Kwam op de aarde en 't droeg al zijn kruis.

Vrouwen: Er is een kindeke geboren in 't strooi.
Mannen : Er is een kindeke geboren in 't strooi.
Vrouwen: 't Lag in een kribbe, gedekt met wat hooi.
Mannen : 't Lag in een kribbe, gedekt met wat hooi.

Kerstmusical 'Hoopbedrijf Klaboem!'

Jaap Afbraak en Gea te Gronde werken bij sloopbedrijf Klaboem. In de weken voor kerst is het erg rustig bij het bedrijf. Alleen verkoopster Saskia, van de firma Plaksel & Co, zien we. Zij zorgt voor nieuwe klanten, onder wie: Despe Raat.

Medewerkers: Anneke Berendijk, Pieter Kuiper, Vera van Middelkoop, Rebecca Schoenaker en een groep zangers

Scène 1

Lied: Slopend rijk

Honderd tinkelende klokjes, duizend lampjes geven licht. Heel de wereld lijkt een sprookje. Tjonge, wat een mooi gezicht. In de huizen en de straten klinkt muziek en brandt het licht. Maar geen mens heeft in de gaten wat een zware tijd dit is. Wordt er hier niet iets vergeten? Wie geeft mij een scherfje hoop? Mensen, mag ik even weten: WORDT ER HIER NOG IETS GESLOOPT!?

Een klap van een hamer, de brul van een zaag, gekraak en geratel, wat hoor ik dat graag! De grond die gaat trillen, een knal en een bonk, wat zou ik graag willen dat dat weer eens klonk! Mensen, laat mij lekker slopen! Alles met de grond gelijk! Huizen worden afvalhopen en zo word ik slopend rijk. Een klap van een hamer, de brul van een zaag….

Scène 2

Lied: Ik kan poetsen

Ik kan poetsen, ik kan schrobben, maar je ziet er weinig van. Ik moet boenen met een borstel, ik moet vegen wat ik kan. Ik moet krabben met mijn nagels, ik heb emmers vol met zeep. Ik word kwaad en alsmaar kwaaier om dat stomme stukje tape!

Hij kan poetsen, hij kan schrobben, maar je ziet er weinig van. Hij moet boenen met een borstel, hij moet vegen wat hij kan. Hij moet krabben met zijn nagels, hij heeft emmers vol met zeep. Hij wordt kwaad en alsmaar kwaaier om dat stomme stukje tape!

Lied: Wat blijft bestaan?

Zoveel plekken vertellen een verhaal. Hoor je wat ze zeggen in hun eigen stille taal? Blijven ze belangrijk, en voor wie, en voor hoelang? Moet je ze beschermen en herstellen als dat kan?

Wat blijft bestaan? En wat mag weg? Wat blijft bewaard? En wat heeft pech? Wat blijft bestaan? En wat mag weg? Wat blijft bewaard? En wat heeft pech? Zoveel dingen verdwijnen in de tijd. Weet waarop je zuinig bent, want anders krijg je spijt. Laat ook dingen los waarvan je weet: dat is voorbij. Zo breng je de tijd voor nieuwe dingen dichterbij.

Wat blijft bestaan….

Scène 3

Lied: Hoe help je mensen hopen?

Ik ben een slechte hoper, een hopeloos geval. Ik ben een echte sloper, maar goed, dat wist u al. Wat moet ik met die mensen? Ze staan er somber bij. Wat hebben ze te wensen? Wat willen ze van mij?
Hoe help je mensen hopen? Hoe geef je mensen moed? Hoe gaat de toekomst open die prettig is en goed? Soms zijn het kleine woorden, soms is het een gebaar. Je laat aan iemand horen: 'Wij zorgen voor elkaar.'
Hoop is niet te koop en je vindt het niet altijd. Maar geef je iemand hoop dan ben jij het nog niet kwijt! Vertel elkaar je dromen en deel ook je verdriet. Een nieuwe tijd zal komen die jij nu nog niet ziet. Al kun je niet echt weten wat straks gebeuren gaat; toch mag je niet vergeten dat iemand naast je staat. Hoop is niet te koop…

Reprise lied: Hoe help je mensen hopen?

Scène 4

Samenzang: De lichtjes van de hoop

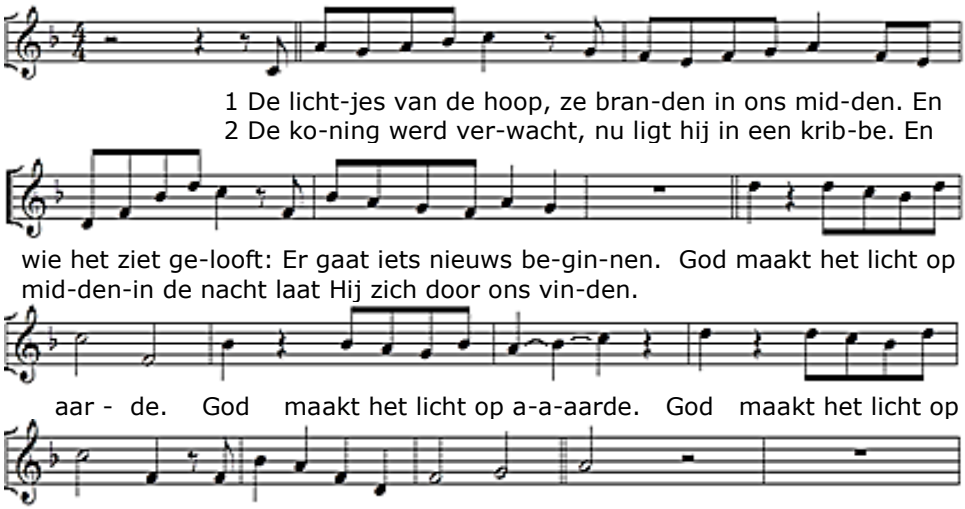

Dankgebed en voorbeden

Collecten, onder muziek

Jeugdwerk, maandproject

Diaconie PG Heumen

Slotlied: Midden in de winternacht Refrein: instrumentjes staande

Midden in de winternacht ging de hemel open.
Die ons heil ter wereld bracht, antwoord op ons hopen.
Elke vogel zingt zijn lied, herders waarom zingt gij niet?
Refrein: Laat de citers slaan; blaas de fluiten aan,
laat de bel, laat de trom, laat de beltrom horen:
Christus is geboren!

Vrede was het overal: wilde dieren kwamen
bij de schapen in de stal en zij speelden samen.
Elke vogel zingt zijn lied, herders waarom speelt gij niet? *Refrein*

Ondanks winter sneeuw en ijs, bloeien alle bomen,
want het aardse paradijs is vannacht gekomen.
Elke vogel zingt zijn lied, herders waarom danst gij niet? *Refrein*

Zie, reeds staat de morgenster stralend in het duister,
want de dag is niet meer ver, bode van de luister
die ons weldra op zal gaan; herders blaas uw fluiten aan,
Refrein: laat de bel, bim-bam, laat de trom, rom-rom,
kere om, kere om, laat de beltrom horen:
Christus is geboren!

Zegen met gezongen 'Amen' staande

Orgelspel: L.-C. Daquin, Noël 'Midden in de winternacht'



Na de dienst is er voor ieder iets te drinken in de 'Terp', tegenover de kerk. Iedereen is welkom. Goede kerstdagen!